

Afiliados Extranjeros a la Seguridad Social

Octubre 2019



AFILIACIÓN MEDIA DE EXTRANJEROS A LA SEGURIDAD SOCIAL

ÍNDICE

	Página
Radiografía de la situación actual	3
Distribución por regímenes.	4
Afiliación por regímenes, provincias y CC.AA - Unión Europea -	5
Afiliación por regímenes, provincias y CC.AA - NO Unión Europea -	6
Afiliación por regímenes, provincias y CC.AA - TOTAL -	7
Afiliación media por CC.AA (gráfico)	8
Afiliación por género, provincias y CC.AA	9
Evolución de la afiliación media de extranjeros	10
Evolución de la afiliación de extranjeros por provincias y CC.AA	11
Reg. General. Distribución por sectores de actividad	12
Reg. Autónomos. Distribución por sectores de actividad	13
Distribución por países de procedencia	14
CC.AA.	
Andalucía	15
Aragón	18
Asturias	21
Illes Balears	24
Canarias	27
Cantabria	30
Castilla y León	33
Castilla la Mancha	36
Cataluña	39
C. Valenciana	42
Extremadura	45
Galicia	48
Madrid	51
R. de Murcia	54
Navarra	57
País Vasco	60
La Rioja	63
Ceuta	66
Melilla	69

Octubre 2019

Afiliados
extranjeros

2.149.771

4.509
0,21%

VARIACIÓN
MENSUAL

VARIACIÓN
ANUAL

139.137
6,92%

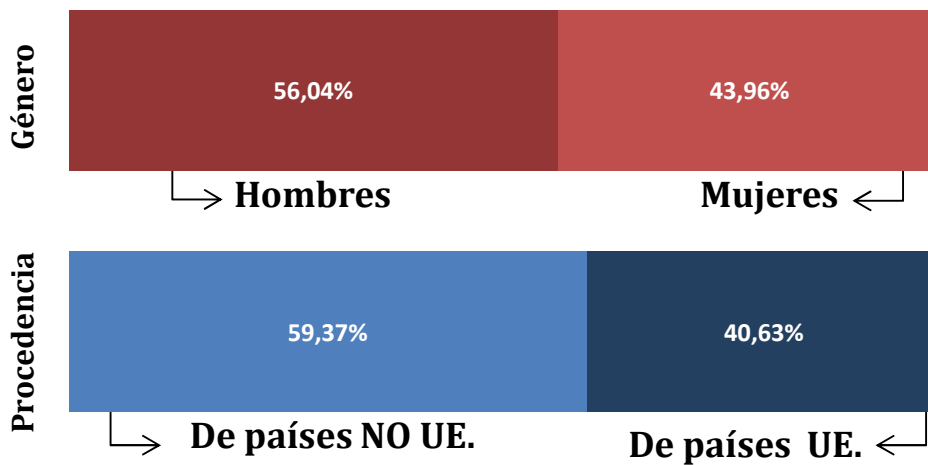

AFILIACIÓN DE EXTRANJEROS DISTRIBUCIÓN POR REGÍMENES

Media octubre 2019

	TOTAL GENERAL	General (1)	S.E. Agrario	S.E. Hogar	AUTÓNOMOS	MAR	CARBÓN	TOTAL
DE LA UNIÓN EUROPEA	706.483	592.485	70.401	43.597	165.514	1.360	47	873.404
DE PAÍSES NO UNIÓN EUROPEA	1.092.436	822.179	146.147	124.109	180.430	3.499	3	1.276.367
TOTAL EXTRANJEROS	1.798.918	1.414.664	216.548	167.706	345.944	4.859	50	2.149.771

(1) No se incluyen los afiliados de los Sistemas Especiales Agrario y Hogar

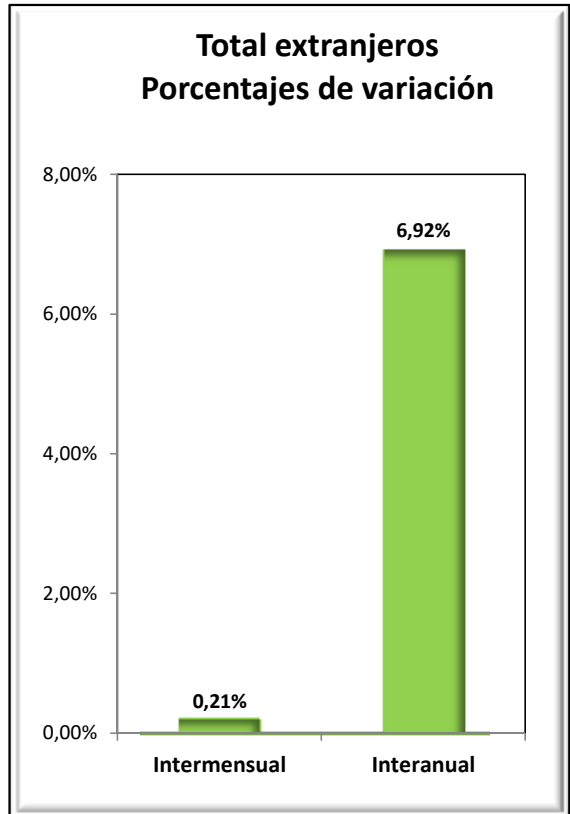
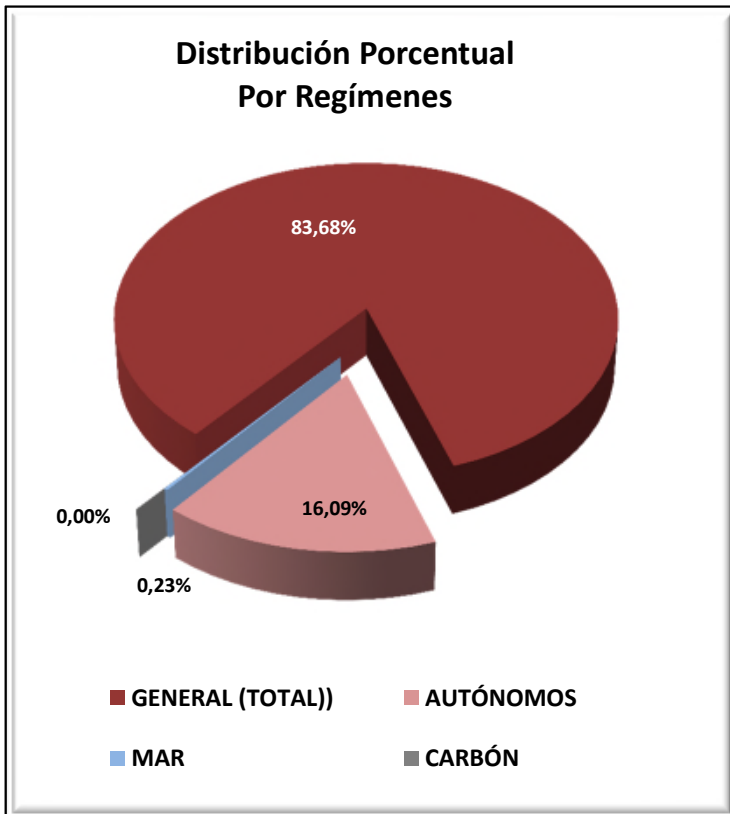

VARIACIONES MENSUALES POR REGÍMENES (total extranjeros)

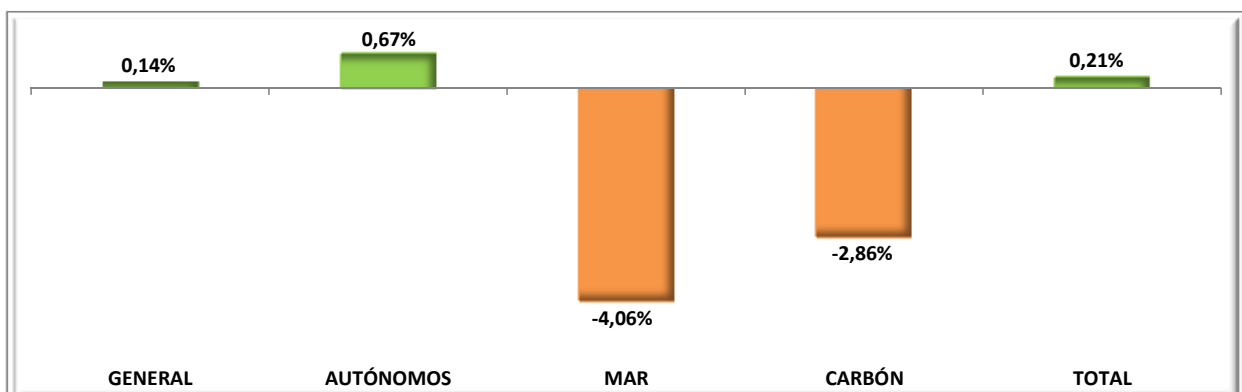

EXTRANJEROS PROCEDENTES DE PAÍSES DE LA UNIÓN EUROPEA

Media octubre 2019

	TOTAL GENERAL	General (1)	S.E. Agrario	S.E. Hogar	AUTÓNOMOS	MAR	CARBÓN	TOTAL
Almería	15.754	10.376	4.993	385	2.991	11	0	18.756
Cádiz	3.266	3.008	162	96	1.764	17	0	5.047
Córdoba	3.329	1.411	1.820	98	362	0	0	3.692
Granada	6.214	3.877	2.177	161	1.953	3	0	8.170
Huelva	15.829	2.595	13.068	165	763	17	0	16.609
Jaén	1.283	836	397	51	246	0	0	1.530
Málaga	24.018	22.570	759	689	15.332	29	0	39.380
Sevilla	9.494	6.083	3.105	307	1.545	3	0	11.042
ANDALUCÍA	79.188	50.756	26.481	1.951	24.957	81	0	104.226
Huesca	6.430	4.967	1.142	322	731	0	0	7.161
Teruel	3.646	3.137	305	204	403	0	0	4.050
Zaragoza	24.163	18.934	2.866	2.364	3.006	0	0	27.169
ARAGÓN	34.240	27.037	4.313	2.890	4.140	0	0	38.380
ASTURIAS	4.891	3.939	89	864	1.130	49	47	6.117
ILLES BALEARS	39.503	37.853	185	1.466	15.854	214	0	55.571
Las Palmas	19.185	18.567	492	126	8.381	193	0	27.760
S.C.Tenerife	18.464	18.053	310	102	8.819	196	0	27.479
CANARIAS	37.650	36.620	802	228	17.201	389	0	55.239
CANTABRIA	3.623	3.138	89	396	867	23	0	4.512
Ávila	2.166	1.067	957	143	199	0	0	2.366
Burgos	7.148	6.114	496	538	897	0	0	8.045
León	2.412	2.046	205	161	507	0	0	2.919
Palencia	1.096	952	84	60	154	0	0	1.250
Salamanca	1.762	1.537	124	101	357	0	0	2.119
Segovia	7.138	3.549	3.318	271	423	0	0	7.561
Soria	2.163	1.605	481	77	129	0	0	2.292
Valladolid	6.388	4.925	956	506	636	0	0	7.024
Zamora	1.283	890	315	77	180	0	0	1.463
CASTILLA Y LEÓN	31.557	22.685	6.937	1.934	3.483	0	0	35.040
Albacete	4.385	2.023	2.254	109	386	0	0	4.771
Ciudad Real	5.818	3.120	2.466	233	529	0	0	6.347
Cuenca	5.901	3.758	1.905	238	497	0	0	6.398
Guadalajara	5.819	5.180	158	481	955	0	0	6.773
Toledo	8.914	6.699	1.660	555	1.337	0	0	10.251
CAST.-LA MANCHA	30.837	20.779	8.442	1.617	3.703	0	0	34.540
Barcelona	98.254	96.648	179	1.427	20.423	67	0	118.744
Girona	14.253	13.532	393	328	4.247	66	0	18.566
Lleida	14.472	12.089	1.829	553	1.514	0	0	15.986
Tarragona	14.553	12.820	1.118	615	2.886	55	0	17.495
CATALUÑA	141.532	135.089	3.520	2.924	29.071	188	0	170.791
Alicante	30.455	28.356	1.354	745	14.994	59	0	45.508
Castellón	18.004	14.706	1.408	1.890	2.922	14	0	20.940
Valencia	37.403	29.212	5.982	2.209	8.906	28	0	46.337
C. VALENCIANA	85.862	72.274	8.744	4.844	26.822	101	0	112.784
Badajoz	6.169	2.140	3.895	135	551	0	0	6.720
Cáceres	1.459	931	482	46	295	0	0	1.754
EXTREMADURA	7.628	3.070	4.377	181	845	0	0	8.474
A Coruña	4.182	3.898	108	177	999	49	0	5.230
Lugo	2.131	1.647	373	111	336	68	0	2.535
Ourense	2.213	1.957	116	139	412	0	0	2.625
Pontevedra	5.020	4.820	64	136	1.176	81	0	6.276
GALICIA	13.546	12.322	661	563	2.923	198	0	16.667
C. DE MADRID	149.707	129.571	366	19.770	23.519	42	0	173.267
R. DE MURCIA	12.419	9.543	2.400	476	3.085	9	0	15.512
NAVARRA	9.771	8.077	714	980	2.027	0	0	11.798
Araba/Álava	3.085	2.553	334	198	493	0	0	3.579
Gipuzkoa	6.610	6.142	115	354	1.921	14	0	8.545
Bizkaia	7.287	5.865	245	1.177	2.263	53	0	9.603
PAÍS VASCO	16.982	14.560	693	1.729	4.678	67	0	21.727
LA RIOJA	7.426	5.050	1.590	785	1.082	0	0	8.507
CEUTA	46	46	0	0	29	0	0	75
MELILLA	76	76	0	0	101	0	0	176
TOTAL	706.483	592.485	70.401	43.597	165.514	1.360	47	873.404

(1) No se incluyen los afiliados de los Sistemas Especiales Agrario y Hogar

EXTRANJEROS PROCEDENTES DE PAÍSES NO PERTENECIENTES A LA UNIÓN EUROPEA

Media octubre 2019

	TOTAL GENERAL	General (1)	S.E. Agrario	S.E. Hogar	AUTÓNOMOS	MAR	CARBÓN	TOTAL
Almería	40.687	9.824	30.408	455	2.749	118	0	43.554
Cádiz	4.994	4.080	204	710	2.148	50	0	7.191
Córdoba	3.476	2.017	739	720	869	0	0	4.344
Granada	9.825	5.056	3.848	921	2.974	6	0	12.805
Huelva	11.148	1.757	9.114	276	822	33	0	12.002
Jaén	3.123	1.556	1.277	290	784	0	0	3.907
Málaga	30.497	24.489	1.158	4.850	8.470	116	0	39.083
Sevilla	14.903	10.200	1.515	3.188	3.769	1	0	18.672
ANDALUCÍA	118.652	58.979	48.263	11.410	22.584	323	0	141.559
Huesca	6.763	4.873	1.502	388	507	0	0	7.270
Teruel	2.763	2.079	522	162	287	0	1	3.051
Zaragoza	24.642	19.428	2.556	2.658	4.037	0	0	28.679
ARAGÓN	34.168	26.379	4.580	3.208	4.831	0	1	39.000
ASTURIAS	6.984	5.490	243	1.252	1.649	136	2	8.772
ILLES BALEARS	44.035	39.731	1.166	3.138	6.750	121	0	50.907
Las Palmas	21.823	19.629	712	1.482	3.945	131	0	25.899
S.C.Tenerife	17.316	15.488	1.009	819	3.712	112	0	21.140
CANARIAS	39.139	35.117	1.721	2.301	7.657	242	0	47.038
CANTABRIA	6.969	5.487	288	1.194	1.318	119	0	8.406
Ávila	1.725	1.220	318	187	289	0	0	2.014
Burgos	4.970	4.023	473	474	610	0	0	5.580
León	3.832	2.862	342	629	746	0	0	4.579
Palencia	1.765	1.355	237	173	262	0	0	2.027
Salamanca	2.661	2.084	137	440	502	0	0	3.164
Segovia	2.914	2.189	413	312	330	0	0	3.243
Soria	2.091	1.524	401	166	191	0	0	2.282
Valladolid	5.186	4.181	340	665	796	0	0	5.982
Zamora	798	563	147	88	210	0	0	1.007
CASTILLA Y LEÓN	25.942	20.000	2.808	3.133	3.936	0	0	29.878
Albacete	5.861	2.348	3.224	289	611	0	0	6.472
Ciudad Real	4.155	2.395	1.460	300	826	0	0	4.981
Cuenca	3.882	2.445	1.144	293	492	0	0	4.374
Guadalajara	5.012	4.528	159	324	656	0	0	5.668
Toledo	8.764	7.238	818	708	2.021	0	0	10.785
CAST.-LA MANCHA	27.673	18.954	6.805	1.914	4.606	0	0	32.279
Barcelona	220.951	195.417	2.368	23.166	38.245	189	0	259.385
Girona	37.245	32.194	2.834	2.217	4.075	158	0	41.477
Lleida	18.916	13.685	4.739	491	1.767	0	0	20.683
Tarragona	24.715	20.735	2.696	1.284	3.792	205	0	28.713
CATALUÑA	301.826	262.031	12.638	27.158	47.880	551	0	350.257
Alicante	39.265	30.220	6.741	2.304	9.108	182	0	48.555
Castellón	11.088	7.578	3.078	433	1.814	133	0	13.035
Valencia	45.328	32.519	7.905	4.904	11.270	42	0	56.639
C. VALENCIANA	95.681	70.317	17.724	7.640	22.191	357	0	118.229
Badajoz	2.374	1.679	376	319	852	0	0	3.227
Cáceres	3.545	1.226	2.096	223	581	0	0	4.126
EXTREMADURA	5.920	2.906	2.473	541	1.433	0	0	7.353
A Coruña	7.774	6.374	249	1.151	1.624	341	0	9.739
Lugo	2.829	2.152	407	269	418	406	0	3.653
Ourense	2.067	1.701	41	326	460	0	0	2.527
Pontevedra	5.906	5.017	84	805	1.387	447	0	7.740
GALICIA	18.576	15.244	781	2.551	3.889	1.194	0	23.660
C. DE MADRID	229.404	189.079	593	39.732	34.929	23	0	264.356
R. DE MURCIA	65.539	21.245	40.482	3.812	5.387	136	0	71.062
NAVARRA	14.923	10.980	2.315	1.628	2.360	0	0	17.282
Araba/Álava	8.188	6.580	670	938	1.217	0	0	9.405
Gipuzkoa	14.300	10.582	319	3.398	1.985	107	0	16.391
Bizkaia	19.171	13.747	422	5.002	3.564	180	0	22.915
PAÍS VASCO	41.659	30.909	1.412	9.338	6.766	286	0	48.711
LA RIOJA	8.220	5.796	1.848	577	994	0	0	9.214
CEUTA	3.182	1.186	3	1.993	312	8	0	3.502
MELILLA	3.943	2.348	5	1.589	957	2	0	4.902
TOTAL	1.092.436	822.179	146.147	124.109	180.430	3.499	3	1.276.367

(1) No se incluyen los afiliados de los Sistemas Especiales Agrario y Hogar

TOTAL EXTRANJEROS

Media octubre 2019

	TOTAL GENERAL	General (1)	S.E. Agrario	S.E. Hogar	AUTÓNOMOS	MAR	CARBÓN	TOTAL
Almería	56.442	20.201	35.402	839	5.739	129	0	62.310
Cádiz	8.259	7.087	366	805	3.912	67	0	12.238
Córdoba	6.805	3.428	2.559	818	1.231	0	0	8.036
Granada	16.039	8.933	6.025	1.082	4.927	9	0	20.975
Huelva	26.977	4.353	22.182	442	1.585	50	0	28.611
Jaén	4.406	2.392	1.674	341	1.031	0	0	5.437
Málaga	54.515	47.059	1.917	5.539	23.803	145	0	78.463
Sevilla	24.397	16.282	4.619	3.495	5.314	4	0	29.715
ANDALUCÍA	197.839	109.734	74.744	13.361	47.541	405	0	245.785
Huesca	13.193	9.839	2.644	710	1.238	0	0	14.431
Teruel	6.409	5.216	827	366	691	0	1	7.101
Zaragoza	48.806	38.362	5.422	5.022	7.043	0	0	55.849
ARAGÓN	68.408	53.417	8.893	6.098	8.971	0	1	77.380
ASTURIAS	11.876	9.428	331	2.116	2.779	185	49	14.889
ILLES BALEARS	83.539	77.584	1.351	4.603	22.604	335	0	106.478
Las Palmas	41.009	38.196	1.203	1.609	12.326	324	0	53.658
S.C.Tenerife	35.780	33.540	1.319	921	12.531	307	0	48.619
CANARIAS	76.789	71.737	2.522	2.529	24.858	631	0	102.277
CANTABRIA	10.591	8.624	376	1.591	2.185	142	0	12.918
Ávila	3.892	2.287	1.275	330	488	0	0	4.380
Burgos	12.118	10.138	969	1.011	1.507	0	0	13.625
León	6.245	4.908	547	789	1.253	0	0	7.498
Palencia	2.861	2.306	321	233	416	0	0	3.277
Salamanca	4.424	3.621	261	541	859	0	0	5.283
Segovia	10.052	5.738	3.731	583	753	0	0	10.805
Soria	4.254	3.129	882	243	320	0	0	4.574
Valladolid	11.574	9.106	1.296	1.171	1.433	0	0	13.006
Zamora	2.080	1.452	462	166	390	0	0	2.470
CASTILLA Y LEÓN	57.498	42.686	9.745	5.068	7.420	0	0	64.918
Albacete	10.246	4.370	5.477	398	997	0	0	11.242
Ciudad Real	9.974	5.515	3.926	533	1.354	0	0	11.328
Cuenca	9.783	6.203	3.048	531	990	0	0	10.772
Guadalajara	10.831	9.708	317	805	1.610	0	0	12.441
Toledo	17.678	13.937	2.478	1.264	3.357	0	0	21.035
CAST.-LA MANCHA	58.511	39.734	15.246	3.531	8.309	0	0	66.819
Barcelona	319.205	292.065	2.547	24.593	58.669	256	0	378.129
Girona	51.497	45.726	3.227	2.544	8.322	224	0	60.043
Lleida	33.387	25.774	6.569	1.045	3.282	0	0	36.669
Tarragona	39.269	33.555	3.814	1.900	6.678	260	0	46.207
CATALUÑA	443.358	397.120	16.157	30.082	76.950	740	0	521.048
Alicante	69.720	58.577	8.095	3.048	24.101	241	0	94.062
Castellón	29.093	22.283	4.486	2.323	4.735	147	0	33.975
Valencia	82.730	61.731	13.887	7.112	20.176	69	0	102.976
C. VALENCIANA	181.543	142.591	26.468	12.484	49.013	457	0	231.013
Badajoz	8.544	3.819	4.271	454	1.403	0	0	9.946
Cáceres	5.004	2.157	2.578	269	876	0	0	5.880
EXTREMADURA	13.548	5.976	6.850	722	2.278	0	0	15.826
A Coruña	11.957	10.272	357	1.328	2.623	390	0	14.969
Lugo	4.960	3.799	780	381	754	474	0	6.189
Ourense	4.280	3.658	157	465	872	0	0	5.152
Pontevedra	10.926	9.837	148	941	2.563	527	0	14.016
GALICIA	32.122	27.567	1.442	3.114	6.812	1.392	0	40.326
C. DE MADRID	379.110	318.649	959	59.502	58.448	64	0	437.623
R. DE MURCIA	77.958	30.788	42.882	4.287	8.472	145	0	86.574
NAVARRA	24.694	19.057	3.029	2.608	4.386	0	0	29.080
Araba/Álava	11.273	9.133	1.004	1.136	1.710	0	0	12.984
Gipuzkoa	20.910	16.724	434	3.751	3.906	120	0	24.937
Bizkaia	26.458	19.612	667	6.179	5.827	233	0	32.518
PAÍS VASCO	58.641	45.469	2.105	11.067	11.444	353	0	70.438
LA RIOJA	15.646	10.846	3.438	1.362	2.076	0	0	17.722
CEUTA	3.228	1.233	3	1.993	341	8	0	3.577
MELILLA	4.019	2.424	5	1.589	1.058	2	0	5.079
TOTAL	1.798.918	1.414.664	216.548	167.706	345.944	4.859	50	2.149.771

(1) No se incluyen los afiliados de los Sistemas Especiales Agrario y Hogar

AFILIACIÓN DE EXTRANJEROS

Distribución por Comunidades Autónomas

Media octubre 2019

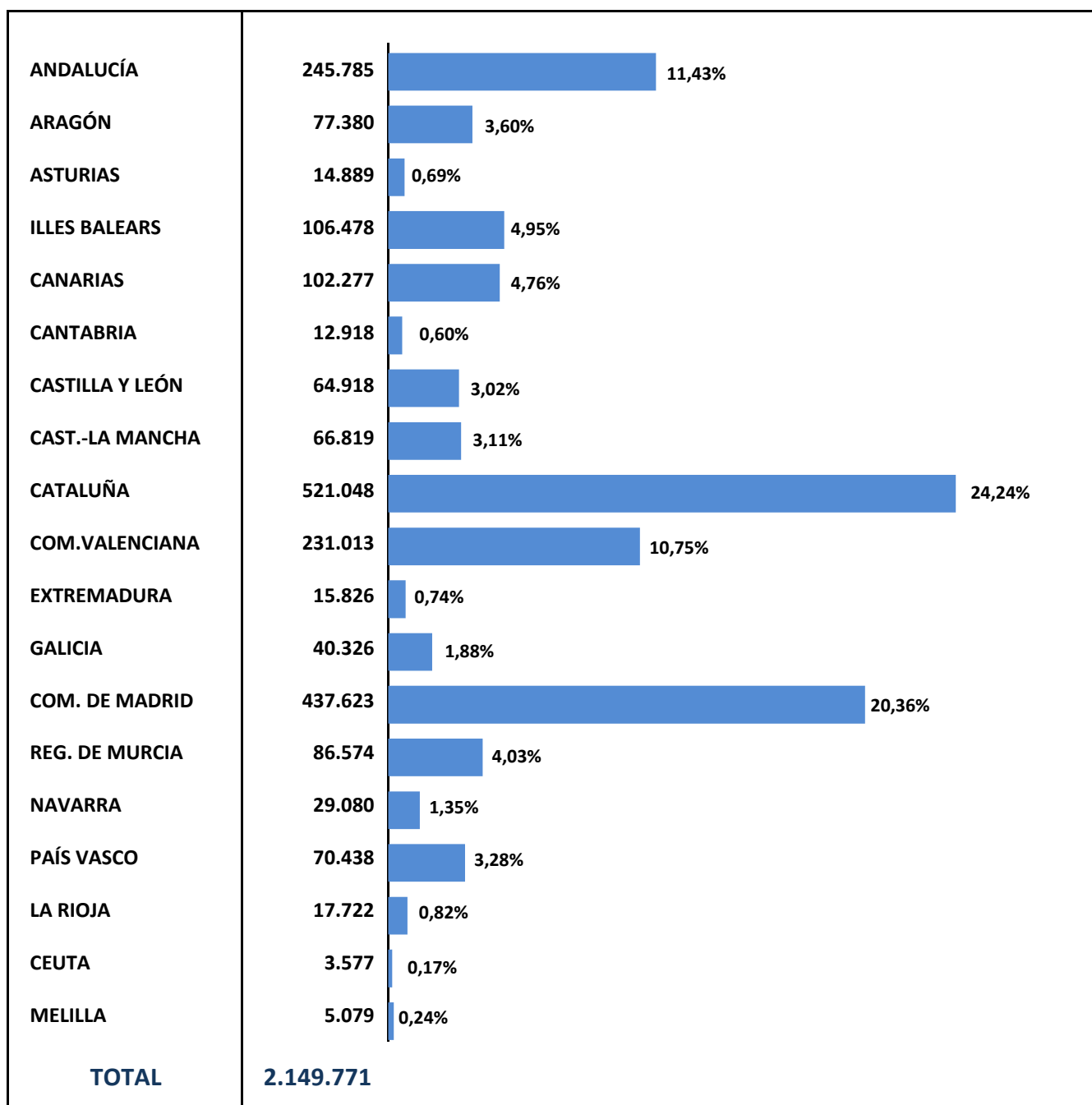

AFILIACIÓN DE EXTRANJEROS. DISTRIBUCIÓN POR GÉNERO

Media octubre 2019

	UNIÓN EUROPEA			NO UNIÓN EUROPEA			TOTAL EXTRANJEROS		
	HOMBRES	MUJERES	TOTAL	HOMBRES	MUJERES	TOTAL	HOMBRES	MUJERES	TOTAL
Almería	9.869	8.887	18.756	31.574	11.980	43.554	41.443	20.867	62.310
Cádiz	2.726	2.321	5.047	4.149	3.042	7.191	6.875	5.363	12.238
Córdoba	1.912	1.780	3.692	2.267	2.077	4.344	4.179	3.857	8.036
Granada	4.169	4.001	8.170	7.850	4.955	12.805	12.019	8.956	20.975
Huelva	6.560	10.048	16.609	7.920	4.082	12.002	14.480	14.130	28.611
Jaén	858	671	1.530	2.535	1.372	3.907	3.393	2.044	5.437
Málaga	20.281	19.099	39.380	20.244	18.839	39.083	40.525	37.938	78.463
Sevilla	6.215	4.827	11.042	9.619	9.054	18.672	15.834	13.881	29.715
ANDALUCÍA	52.590	51.635	104.226	86.158	55.401	141.559	138.748	107.036	245.785
Huesca	3.936	3.225	7.161	5.131	2.139	7.270	9.067	5.364	14.431
Teruel	2.358	1.691	4.050	2.249	802	3.051	4.607	2.494	7.101
Zaragoza	14.340	12.829	27.169	16.762	11.917	28.679	31.102	24.746	55.849
ARAGÓN	20.635	17.745	38.380	24.141	14.859	39.000	44.776	32.604	77.380
ASTURIAS	3.058	3.060	6.117	4.361	4.411	8.772	7.419	7.470	14.889
ILLES BALEARS	28.517	27.054	55.571	30.958	19.949	50.907	59.475	47.003	106.478
Las Palmas	14.097	13.662	27.760	15.280	10.618	25.899	29.377	24.281	53.658
S.C.Tenerife	14.039	13.440	27.479	11.656	9.483	21.140	25.695	22.923	48.619
CANARIAS	28.137	27.102	55.239	26.936	20.102	47.038	55.073	47.204	102.277
CANTABRIA	2.564	1.948	4.512	4.278	4.128	8.406	6.842	6.076	12.918
Ávila	959	1.406	2.366	1.181	832	2.014	2.141	2.239	4.380
Burgos	4.564	3.482	8.045	3.498	2.082	5.580	8.062	5.563	13.625
León	1.716	1.203	2.919	2.356	2.223	4.579	4.073	3.425	7.498
Palencia	742	508	1.250	1.149	879	2.027	1.890	1.387	3.277
Salamanca	1.242	877	2.119	1.664	1.499	3.164	2.906	2.377	5.283
Segovia	3.175	4.386	7.561	1.900	1.344	3.243	5.075	5.730	10.805
Soria	1.408	884	2.292	1.459	822	2.282	2.867	1.707	4.574
Valladolid	3.827	3.197	7.024	3.402	2.580	5.982	7.230	5.777	13.006
Zamora	799	664	1.463	524	483	1.007	1.323	1.147	2.470
CASTILLA Y LEÓN	18.432	16.608	35.040	17.135	12.743	29.878	35.566	29.352	64.918
Albacete	2.903	1.868	4.771	4.626	1.845	6.472	7.530	3.713	11.242
Ciudad Real	3.915	2.432	6.347	3.389	1.592	4.981	7.304	4.024	11.328
Cuenca	3.725	2.674	6.398	2.682	1.692	4.374	6.407	4.366	10.772
Guadalajara	3.539	3.234	6.773	3.459	2.209	5.668	6.998	5.443	12.441
Toledo	6.289	3.962	10.251	7.074	3.711	10.785	13.363	7.672	21.035
CAST.-LA MANCHA	20.372	14.169	34.540	21.230	11.049	32.279	41.602	25.217	66.819
Barcelona	64.557	54.187	118.744	147.475	111.910	259.385	212.032	166.097	378.129
Girona	10.159	8.407	18.566	26.321	15.156	41.477	36.481	23.562	60.043
Lleida	8.916	7.070	15.986	14.911	5.771	20.683	23.828	12.841	36.669
Tarragona	9.381	8.114	17.495	18.324	10.388	28.713	27.705	18.502	46.207
CATALUÑA	93.013	77.778	170.791	207.032	143.226	350.257	300.045	221.003	521.048
Alicante	23.638	21.870	45.508	29.126	19.429	48.555	52.764	41.298	94.062
Castellón	10.931	10.009	20.940	8.891	4.144	13.035	19.822	14.153	33.975
Valencia	25.351	20.986	46.337	34.127	22.512	56.639	59.478	43.498	102.976
C. VALENCIANA	59.920	52.864	112.784	72.144	46.084	118.229	132.064	98.949	231.013
Badajoz	4.052	2.668	6.720	1.569	1.657	3.227	5.621	4.326	9.946
Cáceres	1.031	723	1.754	2.471	1.656	4.126	3.501	2.379	5.880
EXTREMADURA	5.082	3.391	8.474	4.040	3.313	7.353	9.122	6.704	15.826
A Coruña	3.155	2.075	5.230	4.939	4.800	9.739	8.094	6.875	14.969
Lugo	1.629	906	2.535	2.105	1.549	3.653	3.734	2.455	6.189
Ourense	1.635	990	2.625	1.185	1.342	2.527	2.820	2.332	5.152
Pontevedra	4.185	2.091	6.276	3.943	3.797	7.740	8.129	5.888	14.016
GALICIA	10.605	6.062	16.667	12.172	11.488	23.660	22.777	17.550	40.326
C. DE MADRID	88.703	84.564	173.267	133.776	130.580	264.356	222.479	215.143	437.623
R. DE MURCIA	8.731	6.781	15.512	48.874	22.188	71.062	57.605	28.969	86.574
NAVARRA	6.820	4.977	11.798	10.595	6.688	17.282	17.415	11.665	29.080
Araba/Álava	2.336	1.242	3.579	5.750	3.654	9.405	8.087	4.897	12.984
Gipuzkoa	5.505	3.040	8.545	8.255	8.136	16.391	13.760	11.176	24.937
Bizkaia	5.595	4.008	9.603	11.844	11.071	22.915	17.440	15.079	32.518
PAÍS VASCO	13.436	8.290	21.727	25.850	22.861	48.711	39.286	31.152	70.438
LA RIOJA	4.460	4.047	8.507	5.873	3.342	9.214	10.333	7.389	17.722
CEUTA	47	28	75	1.282	2.220	3.502	1.329	2.248	3.577
MELILLA	116	60	176	2.571	2.331	4.902	2.687	2.391	5.079
TOTAL	465.239	408.165	873.404	739.405	536.962	1.276.367	1.204.644	945.127	2.149.771

EVOLUCIÓN DE LA AFILIACIÓN MEDIA DE TRABAJADORES EXTRANJEROS

	General	Autónomos	Agrario	Mar	Carbón	Hogar	Total
HISTÓRICA DE LOS MESES DE OCTUBRE							
2.007	1.520.543	215.864	151.464	5.067	688	151.626	2.045.252
2.008	1.451.238	232.242	201.737	5.267	726	168.338	2.059.547
2.009	1.256.571	201.704	254.184	5.170	709	173.960	1.892.298
2.010	1.217.676	200.519	258.973	5.175	639	179.091	1.862.073
2.011	1.141.733	210.143	245.068	5.020	623	182.774	1.785.362
2.012	1.478.747	217.125	----	4.837	502	664	1.701.875
2.013	1.361.331	224.378	----	4.415	314	----	1.590.436
2.014	1.321.230	241.140	----	4.323	260	----	1.566.953
2.015	1.367.404	261.497	----	4.493	250	----	1.633.644
2.016	1.450.065	278.787	----	4.568	206	----	1.733.626
2.017							
enero	1.406.595	277.304	----	3.519	166	----	1.687.585
febrero	1.418.765	279.504	----	3.816	163	----	1.702.248
marzo	1.451.212	284.077	----	4.270	161	----	1.739.720
abril	1.503.767	289.400	----	4.547	158	----	1.797.872
mayo	1.562.600	294.174	----	4.668	150	----	1.861.591
junio	1.572.877	297.601	----	4.789	146	----	1.875.413
julio	1.567.067	298.184	----	4.995	150	----	1.870.397
agosto	1.545.359	297.752	----	5.071	147	----	1.848.329
septiembre	1.548.400	299.596	----	4.972	140	----	1.853.108
octubre	1.544.931	301.218	----	4.728	136	----	1.851.014
noviembre	1.531.208	300.752	----	4.402	135	----	1.836.498
diciembre	1.533.825	300.303	----	3.637	135	----	1.837.901
2.018							
enero	1.511.311	300.123	----	3.524	133	----	1.815.092
febrero	1.527.931	304.318	----	3.793	131	----	1.836.173
marzo	1.559.712	309.771	----	4.210	121	----	1.873.813
abril	1.610.494	315.447	----	4.566	116	----	1.930.622
mayo	1.679.106	320.167	----	4.672	116	----	2.004.062
junio	1.697.734	323.848	----	4.864	113	----	2.026.559
julio	1.690.762	324.471	----	5.104	93	----	2.020.430
agosto	1.658.596	323.507	----	5.014	91	----	1.987.207
septiembre	1.663.617	324.637	----	4.867	88	----	1.993.210
octubre	1.679.275	326.529	----	4.754	76	----	2.010.634
noviembre	1.650.745	325.856	----	4.410	69	----	1.981.080
diciembre	1.662.671	326.376	----	3.735	68	----	1.992.849
2.019							
enero	1.638.323	324.702	----	3.610	65	----	1.966.699
febrero	1.654.075	327.282	----	3.861	62	----	1.985.280
marzo	1.690.470	332.096	----	4.329	62	----	2.026.957
abril	1.745.322	336.456	----	4.559	63	----	2.086.400
mayo	1.811.029	339.376	----	4.682	61	----	2.155.149
junio	1.830.668	342.596	----	4.948	58	----	2.178.269
julio	1.822.126	343.033	----	5.155	54	----	2.170.368
agosto	1.786.138	341.541	----	5.175	53	----	2.132.906
septiembre	1.796.488	343.658	----	5.065	51	----	2.145.263
octubre	1.798.918	345.944	----	4.859	50	----	2.149.771
noviembre							
diciembre							

VARIACIÓN MENSUAL Y ANUAL POR PROVINCIAS Y CC.AA

	oct.-19	Variación mensual		Variación anual	
		Absoluta	en %	Absoluta	en %
Almería	62.310	6.471	11,59%	2.423	4,05%
Cádiz	12.238	-267	-2,14%	945	8,36%
Córdoba	8.036	612	8,24%	959	13,56%
Granada	20.975	-159	-0,75%	1.022	5,12%
Huelva	28.611	4.404	18,19%	1.063	3,86%
Jaén	5.437	292	5,68%	266	5,15%
Málaga	78.463	-822	-1,04%	5.681	7,81%
Sevilla	29.715	1.550	5,50%	792	2,74%
ANDALUCÍA	245.785	12.081	5,17%	13.152	5,65%
Huesca	14.431	-2.306	-13,78%	1.789	14,15%
Teruel	7.101	21	0,29%	209	3,04%
Zaragoza	55.849	-1.563	-2,72%	3.338	6,36%
ARAGÓN	77.380	-3.848	-4,74%	5.335	7,41%
ASTURIAS	14.889	-48	-0,32%	936	6,71%
ILLES BALEARS	106.478	-14.722	-12,15%	5.556	5,50%
Las Palmas	53.658	195	0,36%	538	1,01%
S.C.Tenerife	48.619	368	0,76%	2.582	5,61%
CANARIAS	102.277	563	0,55%	3.120	3,15%
CANTABRIA	12.918	-256	-1,94%	971	8,13%
Ávila	4.380	737	20,23%	514	13,30%
Burgos	13.625	740	5,74%	492	3,75%
León	7.498	-166	-2,17%	410	5,78%
Palencia	3.277	17	0,53%	276	9,19%
Salamanca	5.283	-10	-0,19%	373	7,59%
Segovia	10.805	1.662	18,18%	501	4,87%
Soria	4.574	174	3,95%	469	11,43%
Valladolid	13.006	249	1,96%	1.184	10,02%
Zamora	2.470	-154	-5,88%	-56	-2,22%
CASTILLA Y LEÓN	64.918	3.249	5,27%	4.164	6,85%
Albacete	11.242	-876	-7,23%	321	2,94%
Ciudad Real	11.328	-2.833	-20,01%	-658	-5,49%
Cuenca	10.772	-511	-4,53%	389	3,74%
Guadalajara	12.441	-24	-0,19%	321	2,65%
Toledo	21.035	-549	-2,55%	553	2,70%
CAST.-LA MANCHA	66.819	-4.793	-6,69%	926	1,40%
Barcelona	378.129	2.263	0,60%	29.666	8,51%
Girona	60.043	-3.657	-5,74%	4.295	7,70%
Lleida	36.669	-6.634	-15,32%	3.065	9,12%
Tarragona	46.207	-2.180	-4,51%	2.325	5,30%
CATALUÑA	521.048	-10.209	-1,92%	39.351	8,17%
Alicante	94.062	395	0,42%	5.551	6,27%
Castellón	33.975	1.853	5,77%	787	2,37%
Valencia	102.976	5.971	6,16%	9.004	9,58%
C. VALENCIANA	231.013	8.219	3,69%	15.342	7,11%
Badajoz	9.946	987	11,02%	1.254	14,43%
Cáceres	5.880	244	4,33%	255	4,54%
EXTREMADURA	15.826	1.232	8,44%	1.510	10,54%
A Coruña	14.969	185	1,25%	1.555	11,59%
Lugo	6.189	-58	-0,93%	503	8,84%
Ourense	5.152	-52	-1,00%	377	7,90%
Pontevedra	14.016	-16	-0,11%	1.285	10,09%
GALICIA	40.326	59	0,15%	3.719	10,16%
C. DE MADRID	437.623	6.050	1,40%	31.523	7,76%
R. DE MURCIA	86.574	5.000	6,13%	4.578	5,58%
NAVARRA	29.080	137	0,47%	2.294	8,56%
Araba/Álava	12.984	536	4,31%	494	3,96%
Gipuzkoa	24.937	82	0,33%	2.112	9,25%
Bizkaia	32.518	848	2,68%	3.178	10,83%
PAÍS VASCO	70.438	1.466	2,12%	5.784	8,95%
LA RIOJA	17.722	314	1,80%	-30	-0,17%
CEUTA	3.577	0	-0,01%	655	22,41%
MELILLA	5.079	16	0,31%	252	5,22%
TOTAL	2.149.771	4.509	0,21%	139.137	6,92%

AFILIACIÓN DE EXTRANJEROS
DISTRIBUCIÓN POR SECTORES DE ACTIVIDAD
RÉGIMEN GENERAL

Media octubre 2019

SECTORES	UNIÓN EUROPEA	NO UNIÓN EUROPEA	TOTAL	% participación s/ total Rég. Gral.	% variación intermensual	% variación interanual
Agricultura, Ganadería, Caza, Selvicultura y Pesca	8.553	8.271	16.824	0,94%	3,15%	1,61%
Industrias Extractivas	593	441	1.035	0,06%	-1,20%	1,60%
Industria Manufacturera	57.806	77.047	134.853	7,50%	1,37%	14,04%
Suministro de Energía Eléctrica, Gas, Vapor y Aire Acondicionado	357	280	637	0,04%	-3,41%	14,95%
Suministro de Agua, Actividades de Saneamiento, Gestión de Residuos y Descontaminación	1.922	3.930	5.852	0,33%	-3,55%	9,12%
Construcción	51.973	87.287	139.259	7,74%	4,41%	11,40%
Comercio; Reparación de Vehículos de Motor y Bicicletas	82.656	137.604	220.259	12,24%	0,07%	7,75%
Transporte y Almacenamiento	48.541	32.424	80.965	4,50%	1,87%	12,84%
Hostelería	116.728	207.383	324.112	18,02%	-7,28%	7,23%
Información y Comunicaciones	24.536	18.173	42.709	2,37%	1,65%	20,23%
Actividades Financieras y de Seguros	6.260	3.700	9.960	0,55%	0,97%	13,52%
Actividades Inmobiliarias	6.430	6.017	12.447	0,69%	-1,26%	5,04%
Actividades Profesionales Científicas y Técnicas	33.848	24.885	58.733	3,26%	1,35%	10,69%
Actividades Administrativas y Servicios Auxiliares	63.118	102.326	165.443	9,20%	-2,46%	11,63%
Administración Pública y Defensa; Seguridad Social Obligatoria	4.853	8.297	13.149	0,73%	-0,06%	-3,61%
Educación	35.300	17.290	52.590	2,92%	29,85%	5,02%
Actividades Sanitarias y Servicios Centrales	23.690	45.886	69.576	3,87%	-1,53%	16,67%
Actividades Artísticas, Recreativas y de Entretenimiento	11.690	13.659	25.350	1,41%	-3,84%	9,98%
Otros Servicios	11.256	24.670	35.927	2,00%	-0,88%	8,77%
Actividades de los Hogares como Empleadores de Personal Doméstico y Productores de Bienes y Servicios para uso Propio	1.867	2.151	4.018	0,22%	-3,84%	-0,03%
Actividades de Organizaciones y Organismo Extraterritoriales	506	459	965	0,05%	-1,23%	5,14%
S.E. Agrario	70.401	146.147	216.548	12,04%	5,45%	-0,32%
S.E. Hogar	43.597	124.109	167.706	9,32%	0,20%	-4,20%
TOTAL	706.483	1.092.436	1.798.918	100,00%	0,14%	7,12%

AFILIACIÓN DE EXTRANJEROS

DISTRIBUCIÓN POR SECTORES DE ACTIVIDAD

RÉGIMEN ESPECIAL DE TRABAJADORES AUTÓNOMOS

Media octubre 2019

SECTORES	UNIÓN EUROPEA	NO UNIÓN EUROPEA	TOTAL	% participación s/ total Rég. Autónomos	% variación intermensual	% variación interanual
Agricultura, Ganadería, Caza, Selvicultura y Pesca	2.592	2.202	4.793	1,39%	1,13%	11,60%
Industrias Extractivas	31	22	53	0,02%	2,14%	26,28%
Industria Manufacturera	6.391	4.836	11.227	3,25%	-0,01%	-39,49%
Suministro de Energía Eléctrica, Gas, Vapor y Aire Acondicionado	46	18	64	0,02%	3,97%	31,66%
Suministro de Agua, Actividades de Saneamiento, Gestión de Residuos y Descontaminación	65	73	138	0,04%	3,29%	10,06%
Construcción	28.090	16.140	44.230	12,79%	1,58%	11,58%
Comercio; Reparación de Vehículos de Motor y Bicicletas	26.847	68.391	95.238	27,53%	-0,27%	4,10%
Transporte y Almacenamiento	9.383	9.566	18.949	5,48%	2,35%	21,22%
Hostelería	25.753	38.252	64.005	18,50%	-0,78%	7,22%
Información y Comunicaciones	5.621	3.238	8.858	2,56%	1,37%	8,10%
Actividades Financieras y de Seguros	1.578	986	2.565	0,74%	0,08%	10,86%
Actividades Inmobiliarias	5.998	1.869	7.868	2,27%	0,60%	10,00%
Actividades Profesionales Científicas y Técnicas	14.959	5.250	20.209	5,84%	1,24%	10,82%
Actividades Administrativas y Servicios Auxiliares	12.070	6.424	18.494	5,35%	0,27%	8,15%
Administración Pública y Defensa; Seguridad Social Obligatoria	59	22	82	0,02%	10,64%	46,17%
Educación	8.323	2.952	11.275	3,26%	10,23%	10,59%
Actividades Sanitarias y Servicios Centrales	4.268	2.849	7.117	2,06%	1,53%	8,27%
Actividades Artísticas, Recreativas y de Entretenimiento	4.561	2.015	6.576	1,90%	0,25%	11,87%
Otros Servicios	8.809	15.284	24.093	6,96%	0,95%	13,64%
Actividades de los Hogares como Empleadores de Personal Doméstico y Productores de Bienes y Servicios para uso Propio	47	18	64	0,02%	0,92%	-7,41%
Actividades de Organizaciones y Organismo Extraterritoriales	24	22	46	0,01%	-8,00%	14,63%
TOTAL	165.514	180.430	345.944	100,00%	0,67%	5,95%

AFILIACIÓN DE EXTRANJEROS
DISTRIBUCIÓN POR PAÍSES DE PROCEDENCIA

Media octubre 2019

	TOTAL GENERAL	General (1)	S.E. Agrario	S.E. Hogar	AUTÓNOMOS	MAR	CARBÓN	TOTAL
UNIÓN EUROPEA								
ALEMANIA	28.169	27.694	166	308	16.096	147	0	44.412
AUSTRIA	2.111	2.076	12	23	1.078	12	0	3.201
BELGICA	6.475	6.405	40	30	4.038	49	0	10.562
BULGARIA	55.140	42.628	7.261	5.250	7.041	22	0	62.203
CHIPRE	192	188	1	3	42	0	0	234
CROACIA	1.052	1.030	4	18	290	1	0	1.343
DINAMARCA	1.814	1.801	5	9	1.470	8	0	3.292
ESLOVAQUIA	2.729	2.641	35	53	486	12	1	3.228
ESLOVENIA	756	742	4	9	190	3	0	949
ESTONIA	646	620	11	15	254	4	0	903
FINLANDIA	2.315	2.305	2	8	969	4	0	3.288
FRANCIA	37.437	37.051	219	166	13.128	94	0	50.659
GRECIA	2.277	2.264	6	6	491	6	0	2.774
HUNGRÍA	3.582	3.462	54	66	1.077	6	0	4.665
IRLANDA	5.209	5.189	7	13	2.045	8	0	7.262
ITALIA	100.739	99.736	282	721	29.097	232	0	130.067
LETONIA	1.539	1.401	105	33	419	10	0	1.969
LITUANIA	6.973	5.396	1.409	168	1.144	15	0	8.132
LUXEMBURGO	112	107	3	2	52	1	0	164
MALTA	126	113	11	2	35	0	0	162
PAISES BAJOS	10.462	10.314	71	77	6.115	62	0	16.640
POLONIA	24.920	21.350	1.620	1.950	4.377	32	38	29.366
PORTUGAL	49.084	45.288	2.216	1.580	7.996	299	0	57.379
REINO UNIDO	45.890	45.445	188	256	25.764	154	0	71.807
REPUBLICA CHECA	3.005	2.905	63	37	679	10	6	3.699
RUMANIA	308.965	219.583	56.603	32.778	38.573	159	2	347.699
SUECIA	4.766	4.750	2	14	2.570	11	0	7.346
TOTAL UNIÓN EUROPEA	706.483	592.485	70.401	43.597	165.514	1.360	47	873.404
NO UNIÓN EUROPEA								
MARRUECOS	238.688	147.356	79.151	12.181	22.457	884	1	262.031
CHINA	49.431	48.841	71	519	58.711	1	0	108.143
COLOMBIA	68.812	61.453	1.969	5.390	7.152	31	0	75.995
ECUADOR	69.659	52.054	11.526	6.078	5.043	15	0	74.717
VENEZUELA	54.364	51.053	330	2.980	8.416	28	0	62.808
BOLIVIA	46.439	28.863	4.471	13.104	3.476	6	0	49.921
UCRANIA	43.333	31.226	1.678	10.429	4.524	44	1	47.902
PAKISTAN	30.332	26.443	3.715	175	8.683	3	0	39.017
PERU	35.083	29.524	780	4.779	2.930	263	0	38.276
PARAGUAY	35.407	19.629	904	14.873	2.491	5	0	37.903
RESTO PAISES	420.888	325.735	41.552	53.601	56.546	2.219	1	479.654
TOTAL NO UE	1.092.436	822.179	146.147	124.109	180.430	3.499	3	1.276.367
TOTAL EXTRANJEROS	1.798.918	1.414.664	216.548	167.706	345.944	4.859	50	2.149.771

(1) No se incluyen los afiliados de los Sistemas Especiales Agrario y Hogar

ANDALUCÍA
AFILIACIÓN DE EXTRANJEROS
DISTRIBUCIÓN POR REGÍMENES

Media octubre 2019

REGÍMENES	GENERAL (Total)	General	S.E. Agrario	S.E. Hogar	AUTÓNOMOS	MAR	CARBÓN	TOTAL
DE LA UNIÓN EUROPEA	79.188	50.756	26.481	1.951	24.957	81	0	104.226
DE PAÍSES NO UNIÓN EUROPEA	118.652	58.979	48.263	11.410	22.584	323	0	141.559
TOTAL EXTRANJEROS	197.839	109.734	74.744	13.361	47.541	405	0	245.785

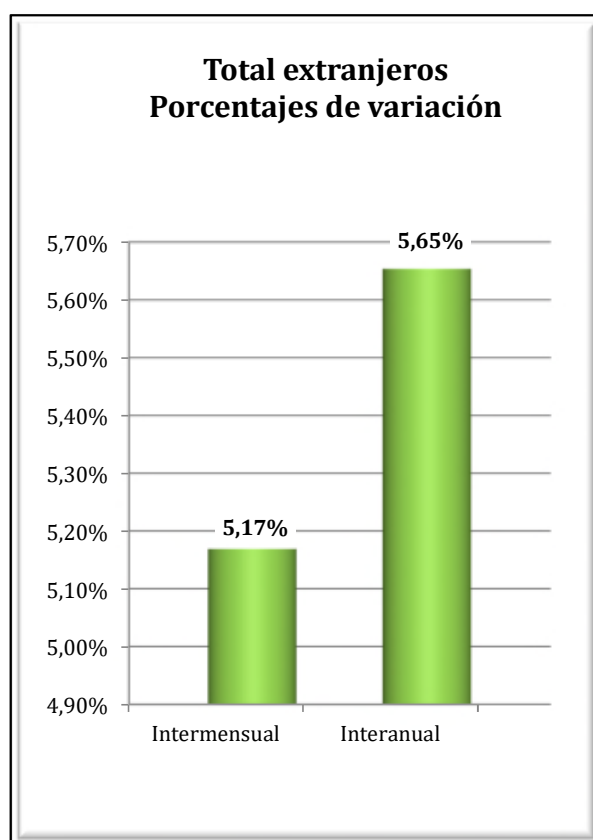
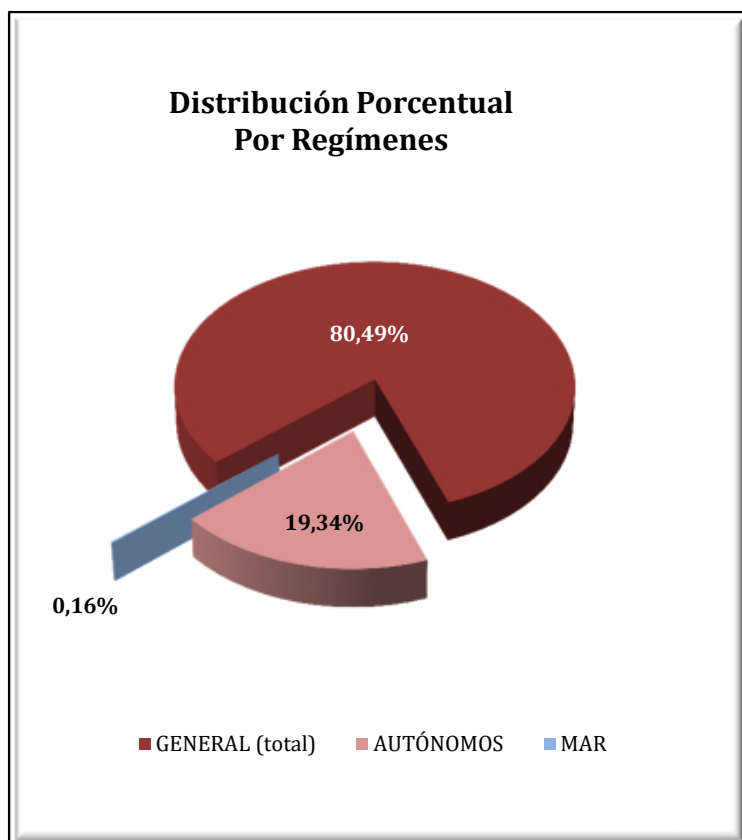

ANDALUCÍA
AFILIACIÓN DE EXTRANJEROS
DISTRIBUCIÓN POR SECTORES DE ACTIVIDAD

Media octubre 2019

SECTORES	RÉGIMEN GENERAL				RÉGIMEN ESP. TRAB. AUTÓNOMOS			
	UNIÓN EUROPEA	NO UNIÓN EUROPEA	TOTAL	% R. General	UNIÓN EUROPEA	NO UNIÓN EUROPEA	TOTAL	% R. Autónomos
Agricultura, Ganadería, Caza, Selvicultura y Pesca	349	282	631	0,32%	642	851	1.494	3,14%
Industrias Extractivas	39	64	103	0,05%	0	2	2	0,00%
Industria Manufacturera	2.571	3.160	5.731	2,90%	635	377	1.012	2,13%
Suministro de Energía Eléctrica, Gas, Vapor y Aire Acondicionado	40	27	67	0,03%	5	3	8	0,02%
Suministro de Agua, Actividades de Saneamiento, Gestión de Residuos y Descontaminación	89	155	244	0,12%	7	7	14	0,03%
Construcción	3.682	5.221	8.903	4,50%	2.768	1.235	4.004	8,42%
Comercio; Reparación vehículos motor y motocicletas	7.687	12.605	20.292	10,26%	4.322	11.286	15.608	32,83%
Transporte y Almacenamiento	4.475	2.810	7.285	3,68%	539	433	972	2,04%
Hostelería	11.955	18.885	30.840	15,59%	4.411	3.615	8.026	16,88%
Información y Comunicaciones	2.299	1.053	3.352	1,69%	915	368	1.284	2,70%
Actividades Financieras y de Seguros	449	130	579	0,29%	294	109	403	0,85%
Actividades Inmobiliarias	1.071	676	1.747	0,88%	1.797	379	2.176	4,58%
Actividades Profesionales Científicas y Técnicas	2.435	1.263	3.698	1,87%	2.403	524	2.927	6,16%
Actividades Administrativas y Servicios Auxiliares	3.576	4.120	7.696	3,89%	1.924	713	2.637	5,55%
Administración Pública y Defensa; Seguridad Social Obligatoria	472	658	1.131	0,57%	7	1	8	0,02%
Educación	5.208	1.411	6.619	3,35%	1.315	351	1.666	3,50%
Actividades Sanitarias y Servicios Centrales	1.835	3.145	4.981	2,52%	739	353	1.092	2,30%
Actividades Artísticas, Recreativas y de Entretenimiento	1.250	1.286	2.536	1,28%	729	249	978	2,06%
Otros Servicios	999	1.723	2.722	1,38%	1.490	1.721	3.212	6,76%
Actividades de los Hogares como Empleadores de Personal Doméstico y Productores de Bienes y Servicios para uso Propio	202	272	475	0,24%	9	3	12	0,03%
Actividades de Organizaciones y Organismo Extraterritoriales	71	31	102	0,05%	5	3	8	0,02%
S.E. Agrario	26.481	48.263	74.744	37,78%				
S.E. Hogar	1.951	11.410	13.361	6,75%				
TOTAL	79.188	118.652	197.839	100,00%	24.957	22.584	47.541	100,00%

ANDALUCÍA
AFILIACIÓN DE EXTRANJEROS

DISTRIBUCIÓN POR PAÍSES DE PROCEDENCIA

Media octubre 2019

PAÍSES	TOTAL GENERAL	General	S.E. Agrario	S.E. Hogar	AUTÓNOMOS	MAR	CARBÓN	TOTAL
UNIÓN EUROPEA								
ALEMANIA	2.504	2.380	83	40	2.025	5		4.533
AUSTRIA	173	165	4	4	123			296
BELGICA	873	836	27	10	956	3		1.832
BULGARIA	4.651	2.083	2.314	254	442	1		5.094
CHIPRE	17	17			5			22
CROACIA	81	74	2	5	46			127
DINAMARCA	545	542	4		750	3		1.298
ESLOVAQUIA	246	229	11	6	62			308
ESLOVENIA	59	57	2		24			83
ESTONIA	141	129	7	5	89			230
FINLANDIA	929	927	1	1	520			1.449
FRANCIA	3.083	2.971	93	19	1.748	12		4.843
GRECIA	143	143	1		28	2		174
HUNGRÍA	399	377	11	11	212			611
IRLANDA	697	690	3	3	452			1.149
ITALIA	7.431	7.312	68	51	3.225	10		10.666
LETONIA	165	146	16	3	63			228
LITUANIA	1.667	1.073	559	36	285	6		1.958
LUXEMBURGO	17	14	2	1	7			24
MALTA	18	16	2		7			25
PAISES BAJOS	1.320	1.284	27	9	1.417	4		2.741
POLONIA	2.593	1.522	1.019	52	524	2		3.119
PORTUGAL	2.799	2.532	212	55	628	9		3.436
REINO UNIDO	8.642	8.458	108	75	7.330	13		15.985
REPUBLICA CHECA	256	235	16	5	86			342
RUMANIA	38.773	15.579	21.889	1.305	2.960	11		41.744
SUECIA	965	964	1	1	944	1		1.910
TOTAL UNIÓN EUROPEA	79.188	50.756	26.481	1.951	24.957	81		104.226
NO UNIÓN EUROPEA								
MARRUECOS	45.788	14.552	29.851	1.384	4.962	160		50.910
CHINA	4.238	4.184	3	51	6.990			11.228
UCRANIA	6.522	3.782	693	2.047	612			7.133
SENEGAL	4.932	1.314	3.547	71	715	101		5.747
COLOMBIA	4.090	3.328	387	375	587	1		4.678
ARGENTINA	3.629	3.291	108	230	1.035	5		4.669
PARAGUAY	4.197	2.305	158	1.734	333			4.530
MALI	4.354	327	4.021	7	28			4.382
ECUADOR	4.129	2.003	1.895	231	210			4.339
FEDERACION DE RUSIA	3.194	2.367	221	606	837			4.031
RESTO PAISES	33.580	21.525	7.379	4.675	6.275	57		39.911
TOTAL NO UE	118.652	58.979	48.263	11.410	22.584	323		141.559
TOTAL EXTRANJEROS	197.839	109.734	74.744	13.361	47.541	405		245.785

ARAGÓN

AFILIACIÓN DE EXTRANJEROS

DISTRIBUCIÓN POR REGÍMENES

Media octubre 2019

REGÍMENES	GENERAL (Total)	General	S.E. Agrario	S.E. Hogar	AUTÓNOMOS	MAR	CARBÓN	TOTAL
DE LA UNIÓN EUROPEA	34.240	27.037	4.313	2.890	4.140	0	0	38.380
DE PAÍSES NO UNIÓN EUROPEA	34.168	26.379	4.580	3.208	4.831	0	1	39.000
TOTAL EXTRANJEROS	68.408	53.417	8.893	6.098	8.971	0	1	77.380

Distribución Porcentual por regímenes

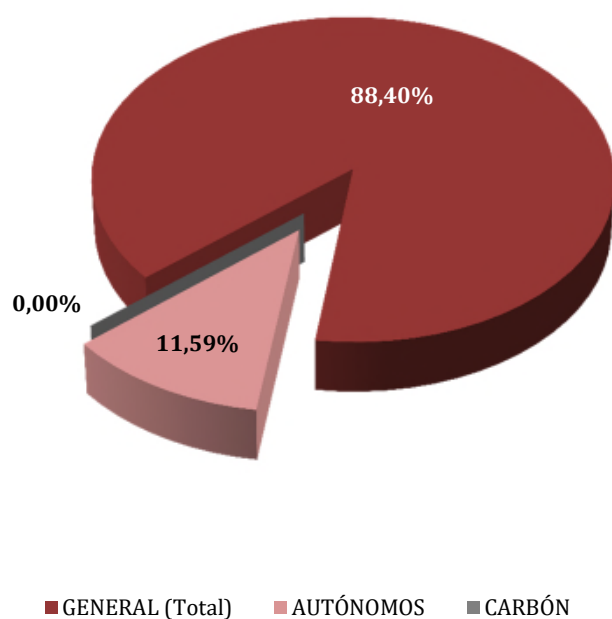

Total extranjeros Porcentajes de variación

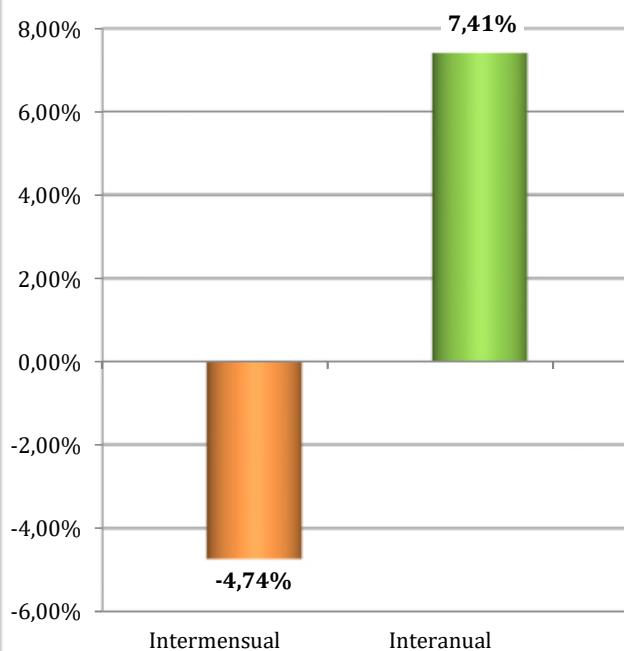

ARAGÓN
AFILIADOS EXTRANJEROS
DISTRIBUCIÓN POR SECTORES DE ACTIVIDAD

Media octubre 2019

SECTORES	RÉGIMEN GENERAL				RÉGIMEN ESP. TRAB. AUTÓNOMOS			
	UNIÓN EUROPEA	NO UNIÓN EUROPEA	TOTAL	% R. General	UNIÓN EUROPEA	NO UNIÓN EUROPEA	TOTAL	% R. Autónomos
Agricultura, Ganadería, Caza, Selvicultura y Pesca	1.352	1.240	2.592	3,79%	113	74	187	2,08%
Industrias Extractivas	44	27	71	0,10%	1	0	1	0,01%
Industria Manufacturera	5.135	5.692	10.827	15,83%	276	195	472	5,26%
Suministro de Energía Eléctrica, Gas, Vapor y Aire Acondicionado	13	8	21	0,03%	0	0	0	0,00%
Suministro de Agua, Actividades de Saneamiento, Gestión de Residuos y Descontaminación	130	169	299	0,44%	3	2	5	0,06%
Construcción	3.167	2.592	5.760	8,42%	1.193	300	1.494	16,65%
Comercio; Reparación vehículos motor y motocicletas	3.211	3.047	6.258	9,15%	570	1.498	2.068	23,05%
Transporte y Almacenamiento	3.653	1.398	5.051	7,38%	529	315	844	9,41%
Hostelería	3.895	4.200	8.095	11,83%	752	1.700	2.452	27,33%
Información y Comunicaciones	159	240	399	0,58%	32	47	79	0,88%
Actividades Financieras y de Seguros	40	24	64	0,09%	25	28	53	0,59%
Actividades Inmobiliarias	61	56	117	0,17%	15	5	20	0,22%
Actividades Profesionales Científicas y Técnicas	450	459	909	1,33%	132	53	184	2,06%
Actividades Administrativas y Servicios Auxiliares	2.539	4.119	6.658	9,73%	153	98	251	2,80%
Administración Pública y Defensa; Seguridad Social Obligatoria	395	352	748	1,09%	0	0	0	0,00%
Educación	738	347	1.085	1,59%	164	61	225	2,51%
Actividades Sanitarias y Servicios Centrales	1.195	1.451	2.646	3,87%	39	45	83	0,93%
Actividades Artísticas, Recreativas y de Entretenimiento	295	303	599	0,88%	30	36	66	0,73%
Otros Servicios	439	611	1.050	1,54%	113	375	488	5,44%
Actividades de los Hogares como Empleadores de Personal Doméstico y Productores de Bienes y Servicios para uso Propio	124	43	167	0,24%	0	0	0	0,00%
Actividades de Organizaciones y Organismo Extraterritoriales	0	1	1	0,00%	0	0	0	0,00%
S.E. Agrario	4.313	4.580	8.893	13,00%				
S.E. Hogar	2.890	3.208	6.098	8,91%				
TOTAL	34.240	34.168	68.408	100,00%	4.140	4.831	8.971	100,00%

ARAGÓN

AFILIACIÓN DE EXTRANJEROS

DISTRIBUCIÓN POR PAÍSES DE PROCEDENCIA

Media octubre 2019

PAÍSES	TOTAL GENERAL	General	S.E. Agrario	S.E. Hogar	AUTÓNOMOS	MAR	CARBÓN	TOTAL
UNIÓN EUROPEA								
ALEMANIA	222	218	1	3	66			288
AUSTRIA	17	17			8			25
BELGICA	52	51	1		32			84
BULGARIA	2.611	2.029	476	106	234			2.845
CHIPRE					1			1
CROACIA	10	10			2			12
DINAMARCA	13	13			5			18
ESLOVAQUIA	65	64		1	5			70
ESLOVENIA	8	8			2			10
ESTONIA	5	5			1			6
FINLANDIA	8	8			2			10
FRANCIA	625	614	7	4	179			804
GRECIA	38	36	1	1	8			46
HUNGRIA	65	61	2	2	15			80
IRLANDA	58	58			26			84
ITALIA	949	935	5	9	251			1.199
LETONIA	27	23	4		3			30
LITUANIA	181	156	20	5	18			199
LUXEMBURGO	1	1						1
MALTA	2	2			3			5
PAISES BAJOS	81	77	5		64			145
POLONIA	1.075	961	92	21	72			1.146
PORTUGAL	1.143	1.086	31	26	122			1.265
REINO UNIDO	348	344	2	2	184			531
REPUBLICA CHECA	61	56	3	2	7			68
RUMANIA	26.564	20.194	3.663	2.707	2.821			29.385
SUECIA	12	10	1		8			20
TOTAL UNIÓN EUROPEA	34.240	27.037	4.313	2.890	4.140			38.380
NO UNIÓN EUROPEA								
MARRUECOS	6.483	4.524	1.729	230	558		1	7.042
CHINA	1.000	996		4	2.178			3.179
NICARAGUA	3.012	1.547	12	1.452	83			3.095
ECUADOR	2.446	2.193	25	228	191			2.637
COLOMBIA	2.236	2.043	20	173	204			2.440
SENEGAL	2.220	1.591	618	11	59			2.279
MALI	1.552	1.132	418	2	21			1.573
ARGELIA	1.377	906	442	29	48			1.425
GHANA	1.234	1.077	152	6	50			1.284
UCRANIA	1.122	933	38	150	108			1.229
RESTO PAISES	11.486	9.437	1.126	923	1.331			12.817
TOTAL NO UNIÓN EUROPEA	34.168	26.379	4.580	3.208	4.831		1	39.000
TOTAL EXTRANJEROS	68.408	53.417	8.893	6.098	8.971		1	77.380

ASTURIAS

AFILIACIÓN DE EXTRANJEROS

DISTRIBUCIÓN POR REGÍMENES

Media octubre 2019

REGÍMENES	GENERAL (Total)	General	S.E. Agrario	S.E. Hogar	AUTÓNOMOS	MAR	CARBÓN	TOTAL
DE LA UNIÓN EUROPEA	4.891	3.939	89	864	1.130	49	47	6.117
DE PAÍSES NO UNIÓN EUROPEA	6.984	5.490	243	1.252	1.649	136	2	8.772
TOTAL EXTRANJEROS	11.876	9.428	331	2.116	2.779	185	49	14.889

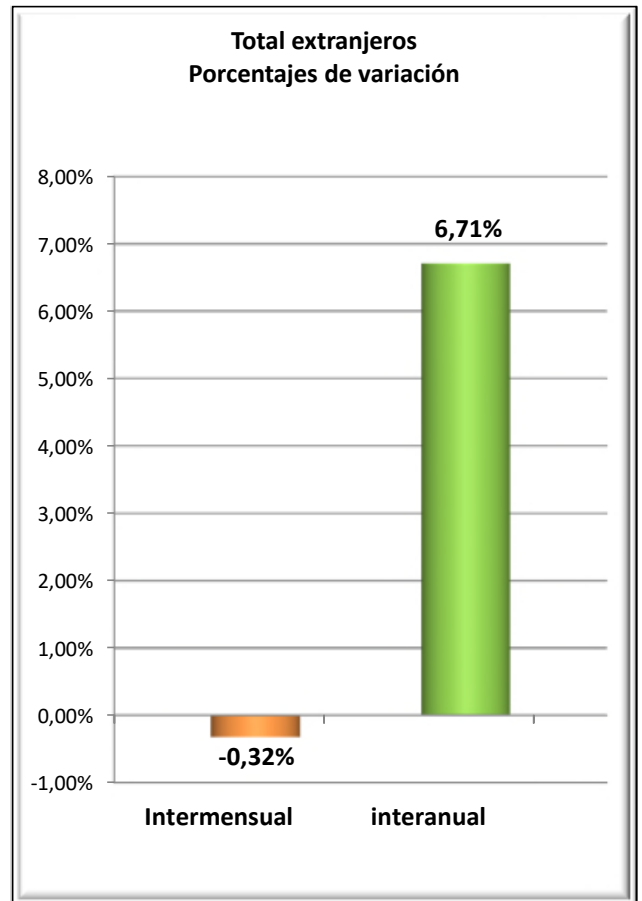
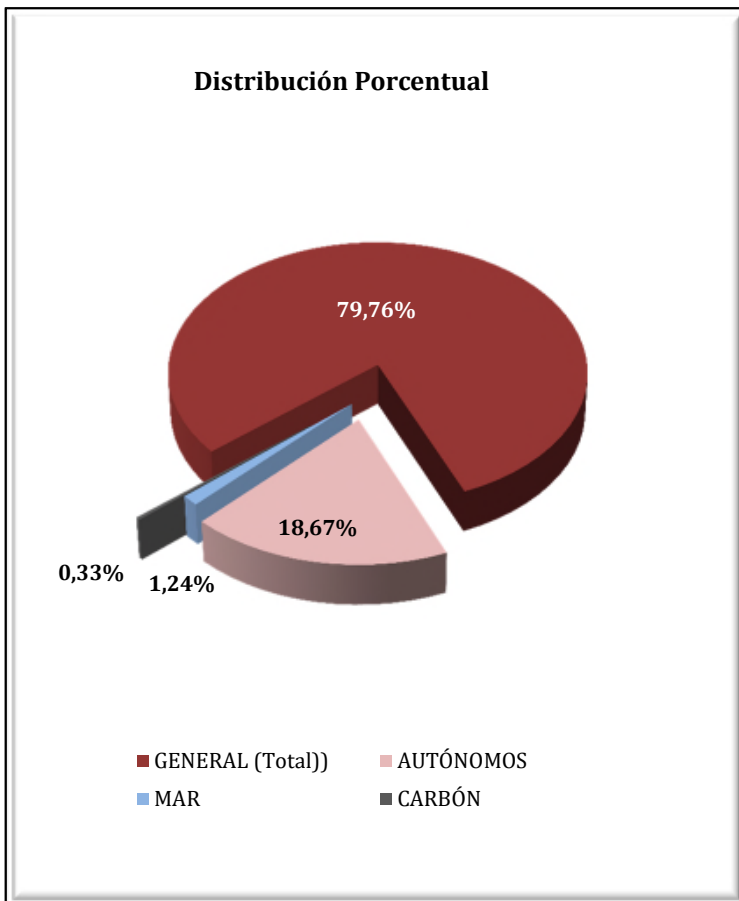

ASTURIAS

AFILIADOS EXTRANJEROS

DISTRIBUCIÓN POR SECTORES DE ACTIVIDAD

Media octubre 2019

SECTORES	RÉGIMEN GENERAL				RÉGIMEN ESP. TRAB. AUTÓNOMOS			
	UNIÓN EUROPEA	NO UNIÓN EUROPEA	TOTAL	% R. General	UNIÓN EUROPEA	NO UNIÓN EUROPEA	TOTAL	% R. Autónomos
Agricultura, Ganadería, Caza, Selvicultura y Pesca	45	65	110	0,93%	42	29	71	2,57%
Industrias Extractivas	8	2	10	0,09%	2	0	2	0,07%
Industria Manufacturera	450	375	825	6,95%	42	27	69	2,49%
Suministro de Energía Eléctrica, Gas, Vapor y Aire Acondicionado	2	2	4	0,03%	0	0	0	0,00%
Suministro de Agua, Actividades de Saneamiento, Gestión de Residuos y Descontaminación	11	24	35	0,29%	1	0	1	0,04%
Construcción	540	554	1.093	9,21%	270	138	408	14,68%
Comercio; Reparación vehículos motor y motocicletas	401	629	1.030	8,67%	136	646	781	28,12%
Transporte y Almacenamiento	168	129	296	2,50%	29	61	89	3,21%
Hostelería	983	2.137	3.120	26,27%	218	370	588	21,16%
Información y Comunicaciones	139	68	207	1,74%	26	22	48	1,74%
Actividades Financieras y de Seguros	7	8	15	0,13%	5	14	19	0,68%
Actividades Inmobiliarias	6	8	14	0,12%	5	4	9	0,32%
Actividades Profesionales Científicas y Técnicas	144	117	261	2,20%	83	36	119	4,28%
Actividades Administrativas y Servicios Auxiliares	293	414	707	5,95%	49	72	121	4,37%
Administración Pública y Defensa; Seguridad Social Obligatoria	37	50	87	0,73%	1	0	1	0,04%
Educación	342	139	481	4,05%	132	28	160	5,75%
Actividades Sanitarias y Servicios Centrales	220	449	669	5,63%	22	16	38	1,38%
Actividades Artísticas, Recreativas y de Entretenimiento	63	119	182	1,53%	24	14	38	1,37%
Otros Servicios	77	187	264	2,22%	44	172	215	7,75%
Actividades de los Hogares como Empleadores de Personal Doméstico y Productores de Bienes y Servicios para uso Propio	3	15	18	0,15%	0	0	0	0,00%
Actividades de Organizaciones y Organismo Extraterritoriales	0	0	0	0,00%	0	0	0	0,00%
S.E. Agrario	89	243	331	2,79%				
S.E. Hogar	864	1.252	2.116	17,82%				
TOTAL	4.891	6.984	11.876	100,00%	1.130	1.649	2.779	100,00%

ASTURIAS

AFILIADOS EXTRANJEROS

DISTRIBUCIÓN POR PAÍSES DE PROCEDENCIA

Media octubre 2019

PAÍSES	TOTAL GENERAL	General	S.E. Agrario	S.E. Hogar	AUTÓNOMOS	MAR	CARBÓN	TOTAL
UNIÓN EUROPEA								
ALEMANIA	133	131	1	1	49			182
AUSTRIA	6	6			9			15
BELGICA	40	39		1	23			64
BULGARIA	194	140	6	48	25			219
CHIPRE								
CROACIA	7	7			2			9
DINAMARCA	9	9			8			17
ESLOVAQUIA	20	20			1		1	22
ESLOVENIA	2	2						2
ESTONIA	6	6			2			8
FINLANDIA	13	13			1			14
FRANCIA	189	189			51			241
GRECIA	9	9			3			12
HUNGRÍA	25	25			8			33
IRLANDA	38	37		1	19			57
ITALIA	426	408	1	17	152			578
LETONIA	10	9		1	1			11
LITUANIA	20	18		2	3			23
LUXEMBURGO	2	2						2
MALTA	1	1						1
PAISES BAJOS	56	56			28			84
POLONIA	225	217	1	7	24		38	288
PORTUGAL	633	586	10	37	129	47		808
REINO UNIDO	229	226		3	151	0		380
REPUBLICA CHECA	29	28		1	4		6	40
RUMANIA	2.565	1.750	70	745	433	2	2	3.001
SUECIA	4	4			3			7
TOTAL UNIÓN EUROPEA	4.891	3.939	89	864	1.130	49	47	6.117
NO UNIÓN EUROPEA								
PARAGUAY	839	422	32	384	76			914
VENEZUELA	634	564	2	69	122			756
MARRUECOS	640	529	52	59	75	3		718
CHINA	183	182		1	528			711
COLOMBIA	590	497	7	86	77	1		667
BRASIL	531	476	6	49	111			642
SENEGAL	437	316	98	23	25	61		523
DOMINICANA (REPUBLICA)	420	351	1	68	83		1	504
CUBA	322	260	3	59	52			374
ECUADOR	330	264	5	61	42			372
RESTO PAISES	2.059	1.630	37	392	459	72	1	2.590
TOTAL NO UNIÓN EUROPEA	6.984	5.490	243	1.252	1.649	136	2	8.772
TOTAL EXTRANJEROS	11.876	9.428	331	2.116	2.779	185	49	14.889

ILLES BALEARS
AFILIACIÓN DE EXTRANJEROS
DISTRIBUCIÓN POR REGÍMENES

Media octubre 2019

REGÍMENES	GENERAL (Total)	General	S.E. Agrario	S.E. Hogar	AUTÓNOMOS	MAR	CARBÓN	TOTAL
DE LA UNIÓN EUROPEA	39.503	37.853	185	1.466	15.854	214	0	55.571
DE PAÍSES NO UNIÓN EUROPEA	44.035	39.731	1.166	3.138	6.750	121	0	50.907
TOTAL EXTRANJEROS	83.539	77.584	1.351	4.603	22.604	335	0	106.478

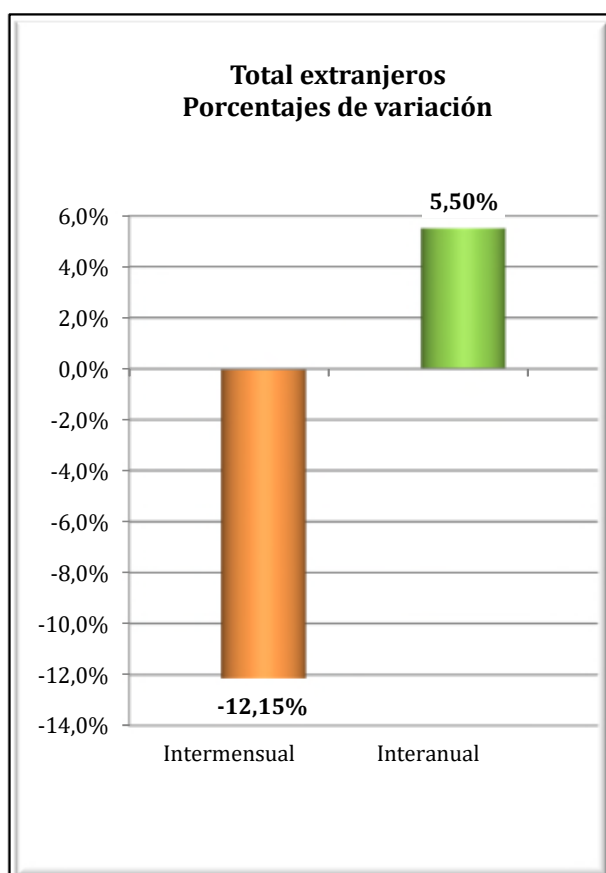
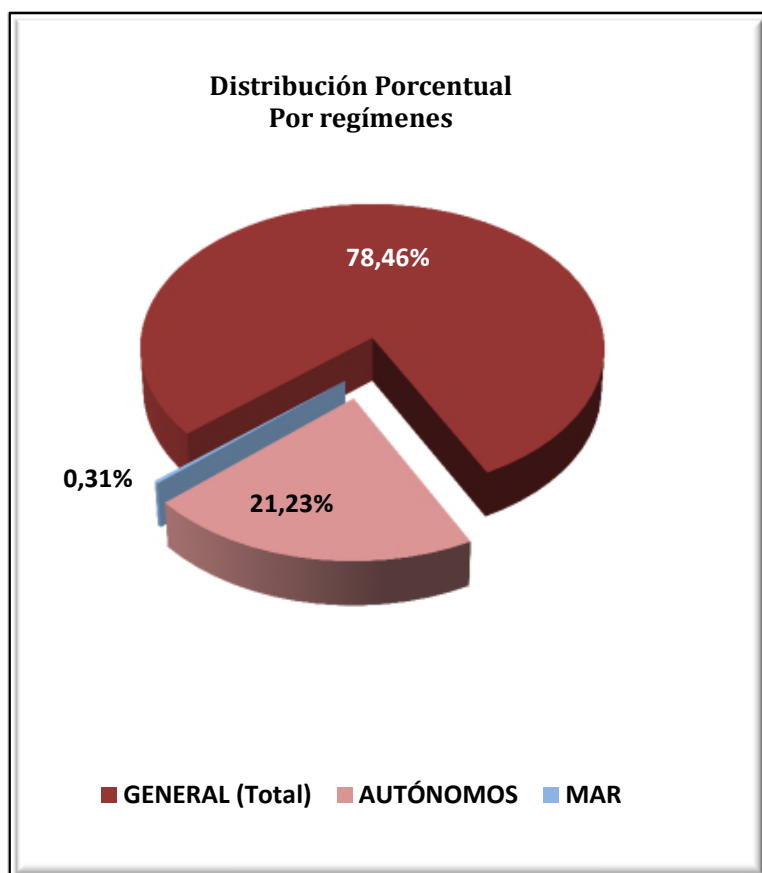

ILLES BALEARS
AFILIACIÓN DE EXTRANJEROS
DISTRIBUCIÓN POR SECTORES DE ACTIVIDAD

Media octubre 2019

SECTORES	RÉGIMEN GENERAL				RÉGIMEN ESP. TRAB. AUTÓNOMOS			
	UNIÓN EUROPEA	NO UNIÓN EUROPEA	TOTAL	% R. General	UNIÓN EUROPEA	NO UNIÓN EUROPEA	TOTAL	% R. Autónomos
Agricultura, Ganadería, Caza, Selvicultura y Pesca	82	134	216	0,26%	113	29	142	0,63%
Industrias Extractivas	6	14	20	0,02%	4	2	6	0,03%
Industria Manufacturera	1.184	1.362	2.546	3,05%	943	242	1.185	5,24%
Suministro de Energía Eléctrica, Gas, Vapor y Aire Acondicionado	15	14	29	0,03%	3	3	6	0,03%
Suministro de Agua, Actividades de Saneamiento, Gestión de Residuos y Descontaminación	67	168	235	0,28%	8	5	13	0,06%
Construcción	3.097	7.687	10.784	12,91%	2.445	1.227	3.672	16,24%
Comercio; Reparación vehículos motor y motocicletas	4.131	4.685	8.815	10,55%	2.364	2.057	4.421	19,56%
Transporte y Almacenamiento	1.494	812	2.305	2,76%	269	159	428	1,90%
Hostelería	15.550	16.656	32.206	38,55%	2.947	1.329	4.276	18,92%
Información y Comunicaciones	592	323	915	1,10%	405	135	540	2,39%
Actividades Financieras y de Seguros	172	57	229	0,27%	114	31	145	0,64%
Actividades Inmobiliarias	714	312	1.026	1,23%	827	92	919	4,06%
Actividades Profesionales Científicas y Técnicas	1.099	465	1.564	1,87%	1.325	198	1.523	6,74%
Actividades Administrativas y Servicios Auxiliares	4.990	3.251	8.241	9,86%	1.707	380	2.087	9,23%
Administración Pública y Defensa; Seguridad Social Obligatoria	120	163	283	0,34%	8	0	8	0,04%
Educación	1.179	343	1.521	1,82%	412	68	480	2,12%
Actividades Sanitarias y Servicios Centrales	1.163	962	2.125	2,54%	390	97	487	2,15%
Actividades Artísticas, Recreativas y de Entretenimiento	1.255	913	2.167	2,59%	566	109	675	2,99%
Otros Servicios	781	1.294	2.075	2,48%	997	586	1.583	7,01%
Actividades de los Hogares como Empleadores de Personal Doméstico y Productores de Bienes y Servicios para uso Propio	150	116	266	0,32%	3	0	3	0,01%
Actividades de Organizaciones y Organismo Extraterritoriales	14	4	17	0,02%	4	1	5	0,02%
S.E. Agrario	185	1.166	1.351	1,62%				
S.E. Hogar	1.466	3.138	4.603	5,51%				
TOTAL	39.503	44.035	83.539	100,00%	15.854	6.750	22.604	100,00%

ILLES BALEARS
AFILIACIÓN DE EXTRANJEROS

DISTRIBUCIÓN POR PAÍSES DE PROCEDENCIA

Media octubre 2019

PAÍSES	TOTAL GENERAL	General	S.E. Agrario	S.E. Hogar	AUTÓNOMOS	MAR	CARBÓN	TOTAL
UNIÓN EUROPEA								
ALEMANIA	5.965	5.811	11	144	4.881	50		10.897
AUSTRIA	339	329	3	7	238	4		582
BELGICA	475	468		7	260	10		745
BULGARIA	3.729	3.105	58	567	611	5		4.345
CHIPRE	2	2			1			3
CROACIA	85	84	1		36			121
DINAMARCA	137	135		2	104			242
ESLOVAQUIA	445	432	1	12	74	1		520
ESLOVENIA	64	61		3	12			76
ESTONIA	39	37		2	9			48
FINLANDIA	131	129		2	33	1		165
FRANCIA	1.730	1.695	6	28	1.020	18		2.768
GRECIA	119	118	1		37	1		157
HUNGRÍA	442	433	2	7	99	0		541
IRLANDA	217	213		4	118	2		337
ITALIA	9.734	9.645	15	75	3.046	46		12.826
LETONIA	79	76		3	18			97
LITUANIA	211	209		2	38	1		250
LUXEMBURGO	11	11			10	1		22
MALTA	8	8			2			10
PAISES BAJOS	975	958	5	11	564	12		1.550
POLONIA	1.638	1.559	9	70	355	2		1.995
PORTUGAL	1.125	1.085	6	33	160	2		1.287
REINO UNIDO	4.471	4.384	6	81	2.674	39		7.184
REPUBLICA CHECA	517	509	3	5	108	3		628
RUMANIA	6.284	5.827	58	399	1.044	13		7.341
SUECIA	530	528		2	302	2		834
TOTAL UNIÓN EUROPEA	39.503	37.853	185	1.466	15.854	214		55.571
NO UNIÓN EUROPEA								
MARRUECOS	8.596	7.753	572	271	698	35		9.329
COLOMBIA	3.903	3.400	277	226	305	5		4.213
ARGENTINA	3.398	3.266	9	123	730	9		4.138
ECUADOR	3.117	2.804	46	267	223	1		3.341
CHINA	1.595	1.582		13	1.426			3.021
SENEGAL	2.354	2.244	85	25	174	32		2.561
BOLIVIA	1.691	1.267	28	396	140	1		1.831
BRASIL	1.467	1.346	9	113	249	4		1.720
PARAGUAY	1.528	1.123	24	381	99	1		1.629
URUGUAY	1.269	1.177	4	88	195	0		1.464
RESTO PAISES	15.117	13.770	112	1.235	2.512	33		17.661
TOTAL NO UNIÓN EUROPEA	44.035	39.731	1.166	3.138	6.750	121		50.907
TOTAL EXTRANJEROS	83.539	77.584	1.351	4.603	22.604	335		106.478

CANARIAS

AFILIACIÓN DE EXTRANJEROS

DISTRIBUCIÓN POR REGÍMENES

Media octubre 2019

REGÍMENES	GENERAL (Total)	General	S.E. Agrario	S.E. Hogar	AUTÓNOMOS	MAR	CARBÓN	TOTAL
DE LA UNIÓN EUROPEA	37.650	36.620	802	228	17.201	389	0	55.239
DE PAÍSES NO UNIÓN EUROPEA	39.139	35.117	1.721	2.301	7.657	242	0	47.038
TOTAL EXTRANJEROS	76.789	71.737	2.522	2.529	24.858	631	0	102.277

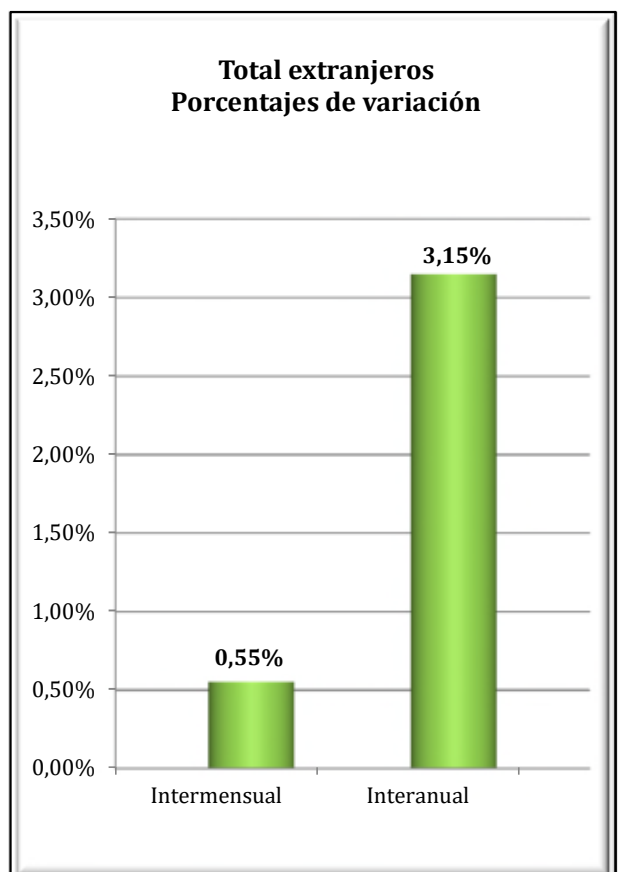
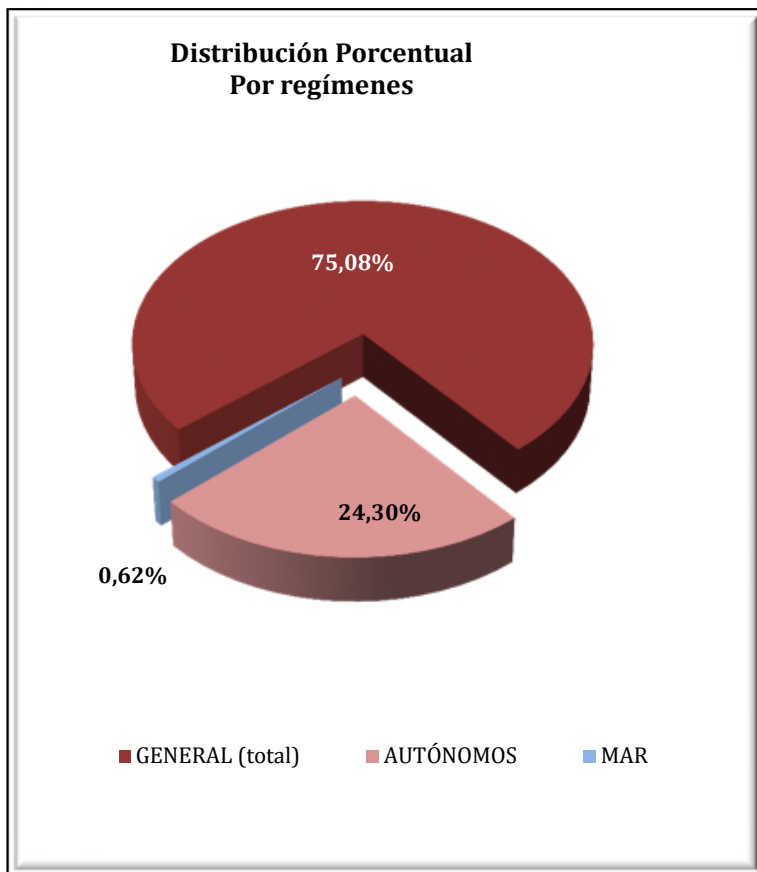

CANARIAS
AFILIADOS EXTRANJEROS
DISTRIBUCIÓN POR SECTORES DE ACTIVIDAD

Media octubre 2019

SECTORES	RÉGIMEN GENERAL				RÉGIMEN ESP. TRAB. AUTÓNOMOS			
	UNIÓN EUROPEA	NO UNIÓN EUROPEA	TOTAL	% R. General	UNIÓN EUROPEA	NO UNIÓN EUROPEA	TOTAL	% R. Autónomos
Agricultura, Ganadería, Caza, Selvicultura y Pesca	42	121	163	0,21%	140	66	206	0,83%
Industrias Extractivas	0	6	6	0,01%	5	0	5	0,02%
Industria Manufacturera	698	923	1.622	2,11%	528	146	674	2,71%
Suministro de Energía Eléctrica, Gas, Vapor y Aire Acondicionado	7	10	17	0,02%	5	0	5	0,02%
Suministro de Agua, Actividades de Saneamiento, Gestión de Residuos y Descontaminación	38	78	116	0,15%	6	2	8	0,03%
Construcción	1.373	2.307	3.680	4,79%	1.630	506	2.136	8,59%
Comercio; Reparación vehículos motor y motocicletas	4.550	6.454	11.004	14,33%	3.123	2.927	6.050	24,34%
Transporte y Almacenamiento	1.178	933	2.112	2,75%	189	104	293	1,18%
Hostelería	16.579	16.524	33.103	43,11%	3.552	1.901	5.453	21,94%
Información y Comunicaciones	847	259	1.106	1,44%	595	100	695	2,80%
Actividades Financieras y de Seguros	153	56	210	0,27%	161	63	224	0,90%
Actividades Inmobiliarias	583	268	851	1,11%	903	204	1.108	4,46%
Actividades Profesionales Científicas y Técnicas	1.184	463	1.647	2,14%	1.385	225	1.610	6,48%
Actividades Administrativas y Servicios Auxiliares	3.855	2.680	6.534	8,51%	1.588	314	1.901	7,65%
Administración Pública y Defensa; Seguridad Social Obligatoria	205	333	538	0,70%	10	1	11	0,04%
Educación	1.667	351	2.017	2,63%	636	96	732	2,94%
Actividades Sanitarias y Servicios Centrales	1.219	1.254	2.473	3,22%	628	170	798	3,21%
Actividades Artísticas, Recreativas y de Entretenimiento	1.338	765	2.103	2,74%	787	175	962	3,87%
Otros Servicios	999	1.231	2.229	2,90%	1.325	657	1.981	7,97%
Actividades de los Hogares como Empleadores de Personal Doméstico y Productores de Bienes y Servicios para uso Propio	97	88	185	0,24%	2	1	3	0,01%
Actividades de Organizaciones y Organismo Extraterritoriales	8	13	21	0,03%	1	1	2	0,01%
S.E. Agrario	802	1.721	2.522	3,28%				
S.E. Hogar	228	2.301	2.529	3,29%				
TOTAL	37.650	39.139	76.789	100,00%	17.201	7.657	24.858	100,00%

CANARIAS
AFILIADOS EXTRANJEROS
DISTRIBUCIÓN POR PAÍSES DE PROCEDENCIA

Media octubre 2019

PAÍSES	TOTAL GENERAL	General	S.E. Agrario	S.E. Hogar	AUTÓNOMOS	MAR	CARBÓN	TOTAL
UNIÓN EUROPEA								
ALEMANIA	4.345	4.273	38	34	3.169	61		7.575
AUSTRIA	301	296	2	3	232	5		537
BELGICA	830	828	2		527	25		1.382
BULGARIA	922	869	36	16	221	5		1.148
CHIPRE	7	7			1			8
CROACIA	99	99			34			133
DINAMARCA	213	212		1	114	3		330
ESLOVAQUIA	370	368	1	1	74	6		450
ESLOVENIA	132	132			63	2		197
ESTONIA	106	104	1	1	53	3		161
FINLANDIA	276	274	1	1	97	3		376
FRANCIA	1.257	1.250	2	5	705	17		1.980
GRECIA	86	85	1		33			119
HUNGRÍA	548	529	15	4	225	3		776
IRLANDA	579	577	1	0	245	5		829
ITALIA	12.443	12.350	49	44	6.099	88		18.630
LETONIA	229	227		2	99	5		333
LITUANIA	301	297	3	1	147	2		451
LUXEMBURGO	10	10			11			22
MALTA	4	4			3			7
PAISES BAJOS	934	926	8		442	29		1.405
POLONIA	1.265	1.158	94	13	469	17		1.751
PORTUGAL	1.952	1.906	14	32	329	8		2.289
REINO UNIDO	6.225	6.212	7	6	2.888	78		9.191
REPUBLICA CHECA	448	444	3	2	115	3		566
RUMANIA	3.244	2.659	524	61	581	16		3.840
SUECIA	523	522		1	224	5		752
TOTAL UNIÓN EUROPEA	37.650	36.620	802	228	17.201	389		55.239
NO UNIÓN EUROPEA								
VENEZUELA	5.176	4.888	74	213	785	5		5.966
CUBA	5.298	4.600	323	375	428	15		5.741
MARRUECOS	5.262	4.657	540	66	407	40		5.710
CHINA	2.970	2.950	3	17	2.339			5.309
COLOMBIA	3.969	3.698	68	203	335	10		4.314
ARGENTINA	1.683	1.611	13	59	379	6		2.068
INDIA	1.191	1.164	8	19	538	1		1.730
URUGUAY	1.102	1.060	6	35	156	4		1.262
FILIPINAS	1.187	736	13	438	42			1.229
SENEGAL	837	747	56	34	206	34		1.077
RESTO PAISES	10.465	9.006	617	842	2.041	128		12.633
TOTAL NO UNIÓN EUROPEA	39.139	35.117	1.721	2.301	7.657	242		47.038
TOTAL EXTRANJEROS	76.789	71.737	2.522	2.529	24.858	631		102.277

CANTABRIA
AFILIACIÓN DE EXTRANJEROS
DISTRIBUCIÓN POR REGÍMENES

Media octubre 2019

REGÍMENES	GENERAL (Total)	General	S.E. Agrario	S.E. Hogar	AUTÓNOMOS	MAR	CARBÓN	TOTAL
DE LA UNIÓN EUROPEA	3.623	3.138	89	396	867	23	0	4.512
DE PAÍSES NO UNIÓN EUROPEA	6.969	5.487	288	1.194	1.318	119	0	8.406
TOTAL EXTRANJEROS	10.591	8.624	376	1.591	2.185	142	0	12.918

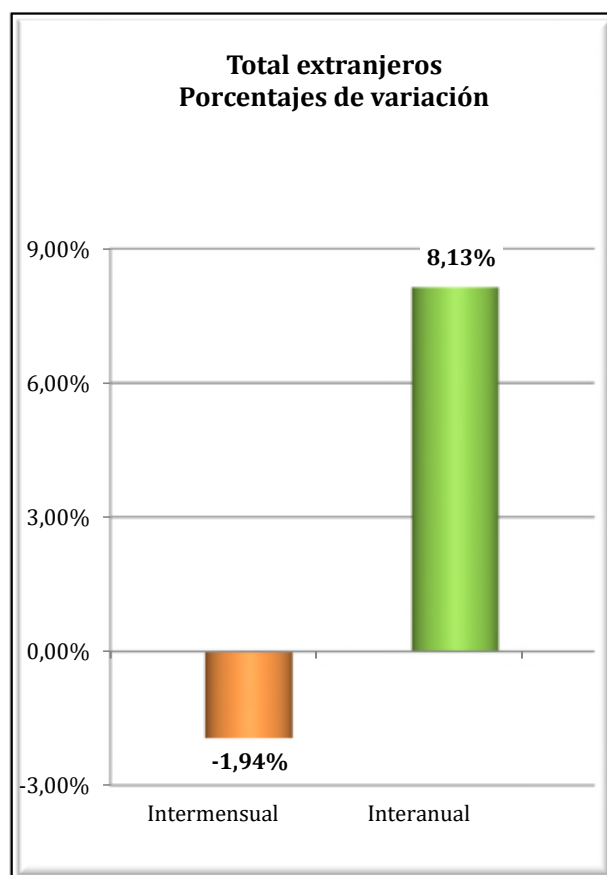
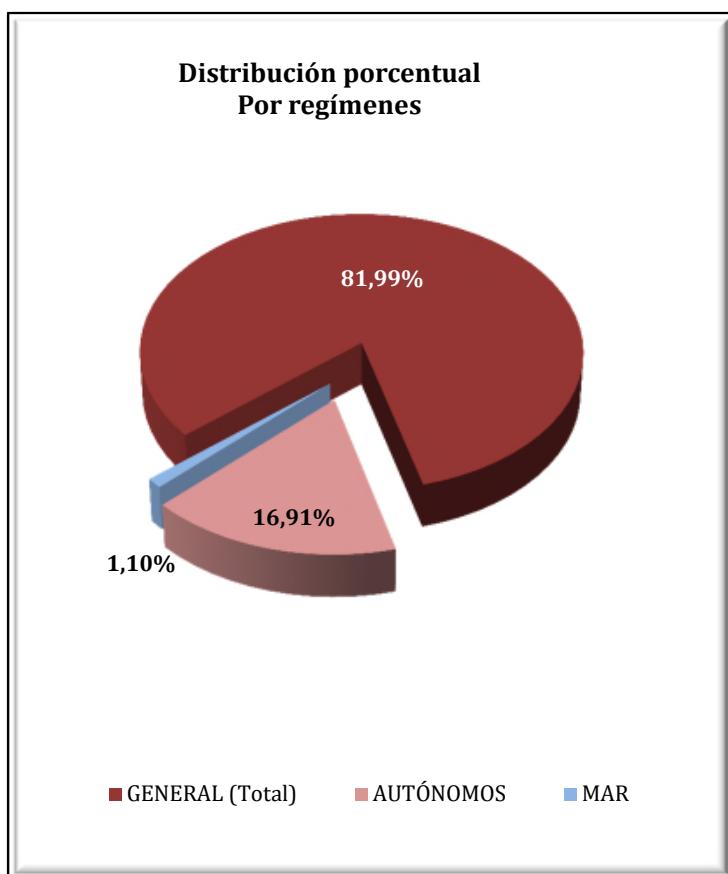

CANTABRIA
AFILIADOS EXTRANJEROS
DISTRIBUCIÓN POR SECTORES DE ACTIVIDAD

Media octubre 2019

SECTORES	RÉGIMEN GENERAL				RÉGIMEN ESP. TRAB. AUTÓNOMOS			
	UNIÓN EUROPEA	NO UNIÓN EUROPEA	TOTAL	% R. General	UNIÓN EUROPEA	NO UNIÓN EUROPEA	TOTAL	% R. Autónomos
Agricultura, Ganadería, Caza, Selvicultura y Pesca	13	21	34	0,32%	16	9	25	1,14%
Industrias Extractivas	2	1	3	0,03%	0	0	0	0,00%
Industria Manufacturera	333	425	758	7,16%	42	35	77	3,52%
Suministro de Energía Eléctrica, Gas, Vapor y Aire Acondicionado	7	2	9	0,08%	0	0	0	0,00%
Suministro de Agua, Actividades de Saneamiento, Gestión de Residuos y Descontaminación	7	30	37	0,34%	0	0	0	0,00%
Construcción	453	576	1.029	9,71%	224	161	385	17,62%
Comercio; Reparación vehículos motor y motocicletas	292	619	911	8,60%	125	481	605	27,70%
Transporte y Almacenamiento	465	303	768	7,25%	45	47	92	4,21%
Hostelería	651	1.910	2.561	24,18%	125	260	386	17,65%
Información y Comunicaciones	31	44	74	0,70%	21	15	36	1,64%
Actividades Financieras y de Seguros	12	11	23	0,21%	6	4	10	0,46%
Actividades Inmobiliarias	5	6	11	0,10%	2	4	6	0,27%
Actividades Profesionales Científicas y Técnicas	71	106	177	1,67%	55	24	79	3,61%
Actividades Administrativas y Servicios Auxiliares	230	548	778	7,34%	41	43	84	3,86%
Administración Pública y Defensa; Seguridad Social Obligatoria	43	72	116	1,09%	0	0	0	0,00%
Educación	271	136	407	3,84%	91	40	131	5,98%
Actividades Sanitarias y Servicios Centrales	141	415	556	5,25%	23	21	44	2,03%
Actividades Artísticas, Recreativas y de Entretenimiento	40	98	138	1,30%	19	12	31	1,41%
Otros Servicios	64	155	219	2,07%	32	161	193	8,81%
Actividades de los Hogares como Empleadores de Personal Doméstico y Productores de Bienes y Servicios para uso Propio	7	10	17	0,16%	0	1	1	0,03%
Actividades de Organizaciones y Organismo Extraterritoriales	0	0	0	0,00%	0	1	1	0,05%
S.E. Agrario	89	288	376	3,55%				
S.E. Hogar	396	1.194	1.591	15,02%				
TOTAL	3.623	6.969	10.591	100,00%	867	1.318	2.185	100,00%

CANTABRIA
AFILIADOS EXTRANJEROS
DISTRIBUCIÓN POR PAÍSES DE PROCEDENCIA

Media octubre 2019

PAÍSES	GENERAL	General (1)	S.E. Agrario	S.E. Hogar	AUTÓNOMOS	MAR	CARBÓN	TOTAL
UNIÓN EUROPEA								
ALEMANIA	77	75	1	1	46	0	0	123
AUSTRIA	7	7	0	0	1	0	0	8
BELGICA	18	18	0	0	17	0	0	35
BULGARIA	315	270	14	32	39	0	0	354
CHIPRE	0	0	0	0	0	0	0	0
CROACIA	11	10	0	1	3	0	0	14
DINAMARCA	2	2	0	0	2	0	0	4
ESLOVAQUIA	8	7	0	1	8	0	0	16
ESLOVENIA	2	2	0	0	0	0	0	2
ESTONIA	1	1	0	0	0	0	0	1
FINLANDIA	1	1	0	0	1	0	0	2
FRANCIA	164	163	0	1	67	0	0	231
GRECIA	18	18	0	0	1	0	0	19
HUNGRIA	14	13	0	1	3	0	0	17
IRLANDA	35	35	0	0	14	0	0	49
ITALIA	292	282	1	10	128	0	0	421
LETONIA	9	9	0	0	2	0	0	11
LITUANIA	18	16	0	2	4	1	0	23
LUXEMBURGO	1	1	0	0	0	0	0	1
MALTA	0	0	0	0	0	0	0	0
PAISES BAJOS	23	21	0	2	14	0	0	37
POLONIA	76	69	0	7	27	0	0	103
PORTUGAL	398	363	7	28	68	17	0	483
REINO UNIDO	144	144	0	0	88	0	0	231
REPUBLICA CHECA	8	8	1	0	4	0	0	12
RUMANIA	1.974	1.598	65	310	327	5	0	2.306
SUECIA	7	7	0	0	3	0	0	10
TOTAL UNIÓN EUROPEA	3.623	3.138	89	396	867	23	0	4.512
NO UNIÓN EUROPEA								
REPUBLICA DE MOLDAVIA	890	605	0	284	148	2	0	1.040
COLOMBIA	772	672	6	94	58	2	0	832
PERU	640	471	2	167	62	11	0	713
MARRUECOS	576	436	109	30	58	0	0	634
CHINA	181	178	0	3	343	0	0	524
VENEZUELA	378	346	3	29	56	0	0	434
BRASIL	348	297	2	49	50	0	0	399
PARAGUAY	356	218	4	133	39	0	0	395
UCRANIA	310	246	2	62	52	0	0	362
DOMINICANA (REPUBLICA)	317	272	0	45	42	0	0	359
RESTO PAISES	2.201	1.744	160	297	410	104	0	2.714
TOTAL NO UNIÓN EUROPEA	6.969	5.487	288	1.194	1.318	119	0	8.406
TOTAL EXTRANJEROS	10.591	8.624	376	1.591	2.185	142	0	12.918

(1) No se incluyen los afiliados de los Sistemas Especiales Agrario y Hogar

CASTILLA Y LEÓN

AFILIACIÓN DE EXTRANJEROS

DISTRIBUCIÓN POR REGÍMENES

Media octubre 2019

REGÍMENES	TOTAL GENERAL	General	S.E. Agrario	S.E. Hogar	AUTÓNOMOS	MAR	CARBÓN	TOTAL
DE LA UNIÓN EUROPEA	31.557	22.685	6.937	1.934	3.483	0	0	35.040
DE PAÍSES NO UNIÓN EUROPEA	25.942	20.000	2.808	3.133	3.936	0	0	29.878
TOTAL EXTRANJEROS	57.498	42.686	9.745	5.068	7.420	0	0	64.918

Distribución Porcentual

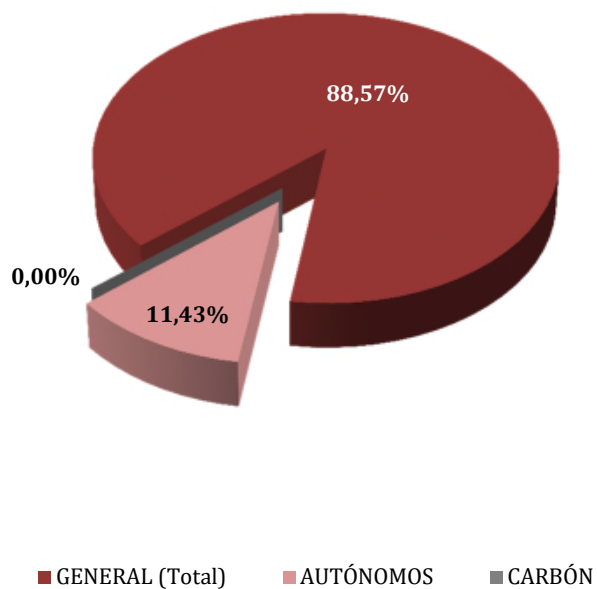

**Total extranjeros
Porcentajes de variación**

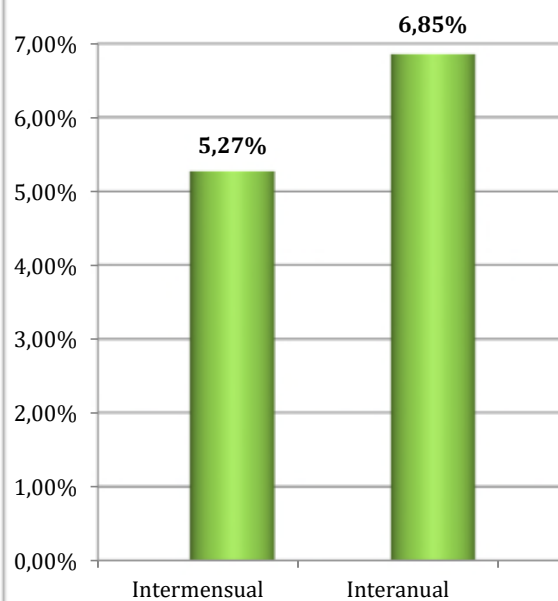

CASTILLA Y LEÓN
AFILIACIÓN DE EXTRANJEROS
DISTRIBUCIÓN POR SECTORES DE ACTIVIDAD

Media octubre 2019

SECTORES	RÉGIMEN GENERAL				RÉGIMEN ESP. TRAB. AUTÓNOMOS			
	UNIÓN EUROPEA	NO UNIÓN EUROPEA	TOTAL	% R. General	UNIÓN EUROPEA	NO UNIÓN EUROPEA	TOTAL	% R. Autónomos
Agricultura, Ganadería, Caza, Selvicultura y Pesca	2.660	1.302	3.961	6,89%	276	110	386	5,21%
Industrias Extractivas	64	34	98	0,17%	2	1	3	0,04%
Industria Manufacturera	3.381	2.873	6.254	10,88%	159	105	264	3,56%
Suministro de Energía Eléctrica, Gas, Vapor y Aire Acondicionado	10	3	13	0,02%	2	2	4	0,05%
Suministro de Agua, Actividades de Saneamiento, Gestión de Residuos y Descontaminación	102	98	199	0,35%	1	1	2	0,03%
Construcción	2.244	2.098	4.342	7,55%	927	345	1.272	17,14%
Comercio; Reparación vehículos motor y motocicletas	2.363	2.135	4.499	7,82%	504	1.505	2.010	27,08%
Transporte y Almacenamiento	3.035	674	3.709	6,45%	265	156	421	5,67%
Hostelería	3.544	4.694	8.239	14,33%	644	787	1.431	19,28%
Información y Comunicaciones	87	83	169	0,29%	42	43	85	1,15%
Actividades Financieras y de Seguros	34	22	57	0,10%	24	18	42	0,56%
Actividades Inmobiliarias	40	35	75	0,13%	6	8	14	0,19%
Actividades Profesionales Científicas y Técnicas	290	384	674	1,17%	124	77	201	2,71%
Actividades Administrativas y Servicios Auxiliares	1.837	1.950	3.787	6,59%	98	77	175	2,35%
Administración Pública y Defensa; Seguridad Social Obligatoria	394	573	967	1,68%	1	1	2	0,03%
Educación	783	436	1.219	2,12%	179	84	263	3,54%
Actividades Sanitarias y Servicios Centrales	1.280	1.800	3.080	5,36%	50	56	106	1,42%
Actividades Artísticas, Recreativas y de Entretenimiento	252	363	615	1,07%	34	27	62	0,83%
Otros Servicios	250	424	674	1,17%	138	529	667	8,99%
Actividades de los Hogares como Empleadores de Personal Doméstico y Productores de Bienes y Servicios para uso Propio	34	20	54	0,09%	6	2	8	0,11%
Actividades de Organizaciones y Organismo Extraterritoriales	1	0	1	0,00%	1	2	3	0,04%
S.E. Agrario	6.937	2.808	9.745	16,95%				
S.E. Hogar	1.934	3.133	5.068	8,81%				
TOTAL	31.557	25.942	57.498	100,00%	3.483	3.936	7.420	100,00%

CASTILLA Y LEÓN
AFILIACIÓN DE EXTRANJEROS

DISTRIBUCIÓN POR PAÍSES DE PROCEDENCIA

Media octubre 2019

PAÍSES	GENERAL	General	S.E. Agrario	S.E. Hogar	AUTÓNOMOS	MAR	CARBÓN	TOTAL
UNIÓN EUROPEA								
ALEMANIA	190	185	4	2	84			275
AUSTRIA	13	13			5			18
BELGICA	57	57			37			94
BULGARIA	9.609	7.351	1.506	753	733			10.343
CHIPRE	3	3			1			4
CROACIA	20	19		1	3			23
DINAMARCA	19	19			9			28
ESLOVAQUIA	42	40	0	1	11			53
ESLOVENIA	8	8			2			10
ESTONIA	5	5			1			6
FINLANDIA	7	7			1			8
FRANCIA	548	537	7	5	135			684
GRECIA	37	36	1		5			42
HUNGRÍA	50	49	0	1	4			54
IRLANDA	77	77			30			107
ITALIA	860	827	7	26	233			1.093
LETONIA	19	17	1	1	3			22
LITUANIA	75	69	2	5	10			85
LUXEMBURGO	2	2						2
MALTA	4	2	1	1				4
PAISES BAJOS	81	74	0	6	47			128
POLONIA	776	659	35	82	121			897
PORTUGAL	3.473	3.194	166	113	586			4.059
REINO UNIDO	314	312	1	1	157			472
REPUBLICA CHECA	30	28	1	1	8			38
RUMANIA	15.222	9.082	5.204	935	1.244			16.465
SUECIA	14	13		1	12			26
TOTAL UNIÓN EUROPEA	31.557	22.685	6.937	1.934	3.483			35.040
NO UNIÓN EUROPEA								
MARRUECOS	7.176	4.907	1.700	569	447			7.623
COLOMBIA	2.490	2.095	119	277	218			2.708
DOMINICANA (REPUBLICA)	1.643	1.271	42	330	205			1.848
CHINA	516	512		4	1.203			1.720
VENEZUELA	1.397	1.271	9	116	164			1.561
ECUADOR	1.416	1.216	43	157	123			1.539
BRASIL	1.104	931	22	152	207			1.311
PERU	1.023	814	28	181	100			1.124
HONDURAS	842	499	18	325	25			866
BOLIVIA	651	471	30	150	58			710
RESTO PAISES	7.684	6.013	797	873	1.186			8.870
TOTAL NO UNIÓN EUROPEA	25.942	20.000	2.808	3.133	3.936			29.878
TOTAL EXTRANJEROS	57.498	42.686	9.745	5.068	7.420			64.918

CASTILLA-LA MANCHA
AFILIACIÓN DE EXTRANJEROS
DISTRIBUCIÓN POR REGÍMENES

Media octubre 2019

REGÍMENES	GENERAL (Total)	General	S.E. Agrario	S.E. Hogar	AUTÓNOMOS	MAR	CARBÓN	TOTAL
DE LA UNIÓN EUROPEA	30.837	20.779	8.442	1.617	3.703	0	0	34.540
DE PAÍSES NO UNIÓN EUROPEA	27.673	18.954	6.805	1.914	4.606	0	0	32.279
TOTAL EXTRANJEROS	58.511	39.734	15.246	3.531	8.309	0	0	66.819

Distribución porcentual por regímenes

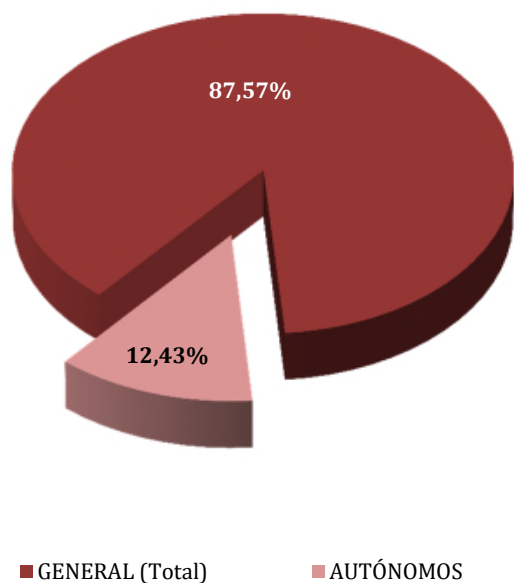

Total extranjeros Porcentajes de variación

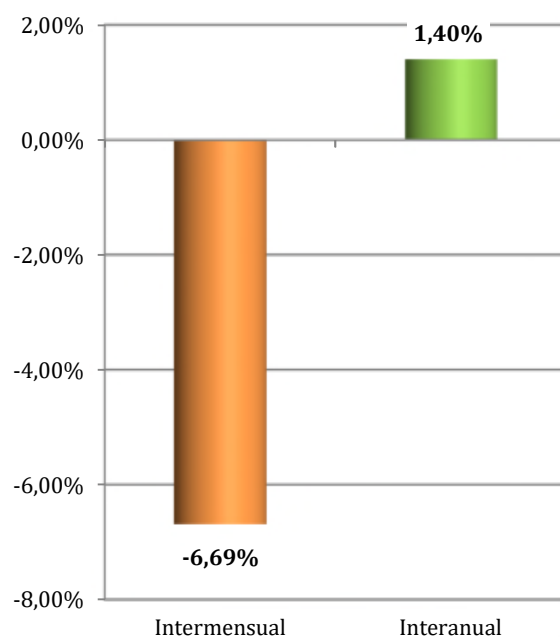

CASTILLA-LA MANCHA
AFILIADOS EXTRANJEROS
DISTRIBUCIÓN POR SECTORES DE ACTIVIDAD

Media octubre 2019

SECTORES	RÉGIMEN GENERAL				RÉGIMEN ESP. TRAB. AUTÓNOMOS			
	UNIÓN EUROPEA	NO UNIÓN EUROPEA	TOTAL	% R. General	UNIÓN EUROPEA	NO UNIÓN EUROPEA	TOTAL	% R. Autónomos
Agricultura, Ganadería, Caza, Selvicultura y Pesca	758	559	1.317	2,25%	128	99	227	2,73%
Industrias Extractivas	40	30	70	0,12%	0	1	1	0,01%
Industria Manufacturera	4.191	3.094	7.285	12,45%	277	140	417	5,02%
Suministro de Energía Eléctrica, Gas, Vapor y Aire Acondicionado	32	23	55	0,09%	3	0	3	0,04%
Suministro de Agua, Actividades de Saneamiento, Gestión de Residuos y Descontaminación	120	106	225	0,39%	5	6	11	0,13%
Construcción	3.065	2.797	5.862	10,02%	1.110	340	1.450	17,45%
Comercio; Reparación vehículos motor y motocicletas	2.282	2.975	5.258	8,99%	640	2.339	2.978	35,85%
Transporte y Almacenamiento	3.323	1.377	4.699	8,03%	348	142	490	5,90%
Hostelería	2.867	3.236	6.104	10,43%	607	675	1.282	15,42%
Información y Comunicaciones	74	75	149	0,25%	31	41	71	0,86%
Actividades Financieras y de Seguros	17	19	36	0,06%	12	19	30	0,37%
Actividades Inmobiliarias	30	41	71	0,12%	6	7	14	0,16%
Actividades Profesionales Científicas y Técnicas	162	117	279	0,48%	78	75	154	1,85%
Actividades Administrativas y Servicios Auxiliares	1.546	2.228	3.774	6,45%	100	104	204	2,45%
Administración Pública y Defensa; Seguridad Social Obligatoria	487	481	968	1,65%	0	1	1	0,01%
Educación	380	184	564	0,96%	130	68	198	2,38%
Actividades Sanitarias y Servicios Centrales	950	975	1.925	3,29%	37	59	96	1,16%
Actividades Artísticas, Recreativas y de Entretenimiento	195	185	380	0,65%	38	25	63	0,76%
Otros Servicios	234	441	675	1,15%	152	465	617	7,43%
Actividades de los Hogares como Empleadores de Personal Doméstico y Productores de Bienes y Servicios para uso Propio	26	11	37	0,06%	1	0	1	0,01%
Actividades de Organizaciones y Organismo Extraterritoriales	1	0	1	0,00%	0	0	0	0,00%
S.E. Agrario	8.442	6.805	15.246	26,06%				
S.E. Hogar	1.617	1.914	3.531	6,03%				
TOTAL	30.837	27.673	58.511	100,00%	3.703	4.606	8.309	100,00%

CASTILLA-LA MANCHA

AFILIADOS EXTRANJEROS

DISTRIBUCIÓN POR PAÍSES DE PROCEDENCIA

Media octubre 2019

PAÍSES	TOTAL GENERAL	General	S.E. Agrario	S.E. Hogar	AUTÓNOMOS	MAR	CARBÓN	TOTAL
UNIÓN EUROPEA								
ALEMANIA	100	97	2	1	45			145
AUSTRIA	14	14			8			22
BELGICA	24	24	0		15			39
BULGARIA	2.201	1.573	515	113	197			2.397
CHIPRE	2	1	1		1			3
CROACIA	7	7			10			17
DINAMARCA	6	6			6			12
ESLOVAQUIA	16	16			6			22
ESLOVENIA	4	3	1					4
ESTONIA	3	3			2			5
FINLANDIA	3	3			2			5
FRANCIA	284	277	6	1	90			374
GRECIA	10	10	0		4			14
HUNGRIA	41	38	2	1	6			47
IRLANDA	55	55			19			74
ITALIA	645	618	3	23	180			825
LETONIA	22	20	2		7			29
LITUANIA	98	77	18	3	10			108
LUXEMBURGO	1	1			1			2
MALTA								
PAISES BAJOS	47	45	2		20			67
POLONIA	556	512	25	19	131			687
PORTUGAL	680	626	42	12	104			784
REINO UNIDO	199	197	2		126			325
REPUBLICA CHECA	27	24	2	1	5			32
RUMANIA	25.791	16.528	7.821	1.442	2.706			28.496
SUECIA	3	3			1			4
TOTAL UNIÓN EUROPEA	30.837	20.779	8.442	1.617	3.703			34.540
NO UNIÓN EUROPEA								
MARRUECOS	8.641	4.885	3.467	288	705			9.346
CHINA	1.296	1.270	6	20	1.806			3.102
COLOMBIA	2.014	1.684	141	189	240			2.254
ECUADOR	2.058	1.352	586	119	130			2.188
UCRANIA	1.490	1.112	207	171	126			1.616
BOLIVIA	1.218	599	444	175	89			1.308
PERU	1.028	876	34	117	98			1.126
PARAGUAY	960	677	107	176	148			1.108
VENEZUELA	909	828	22	58	130			1.039
DOMINICANA (REPUBLICA)	767	673	26	67	95			862
RESTO PAISES	7.293	4.996	1.763	534	1.039			8.332
TOTAL NO UNIÓN EUROPEA	27.673	18.954	6.805	1.914	4.606			32.279
TOTAL EXTRANJEROS	58.511	39.734	15.246	3.531	8.309			66.819

CATALUÑA
AFILIACIÓN DE EXTRANJEROS
DISTRIBUCIÓN POR RÉGIMENES

Media octubre 2019

REGÍMENES	GENERAL (Total)	General	S.E. Agrario	S.E. Hogar	AUTÓNOMOS	MAR	CARBÓN	TOTAL
DE LA UNIÓN EUROPEA	141.532	135.089	3.520	2.924	29.071	188	0	170.791
DE PAÍSES NO UNIÓN EUROPEA	301.826	262.031	12.638	27.158	47.880	551	0	350.257
TOTAL EXTRANJEROS	443.358	397.120	16.157	30.082	76.950	740	0	521.048

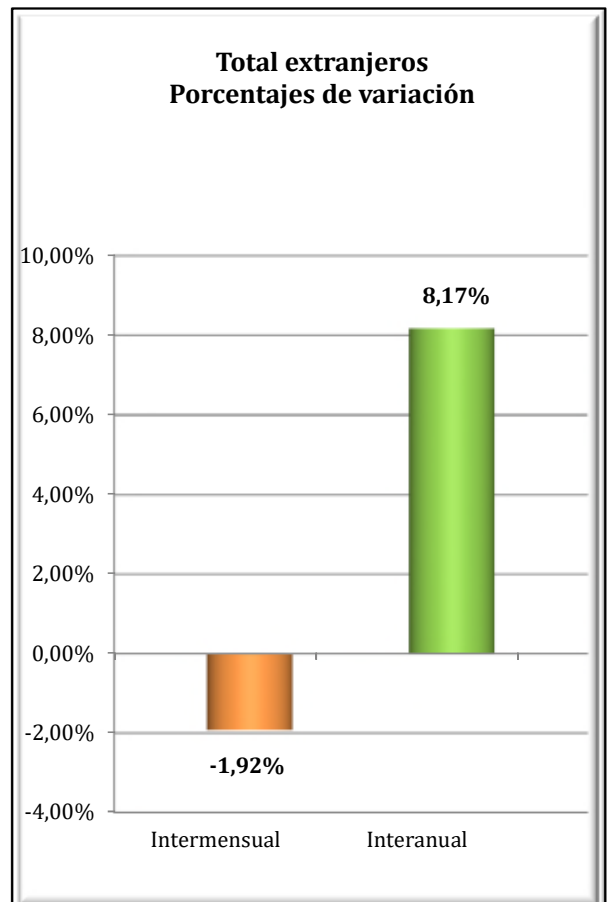
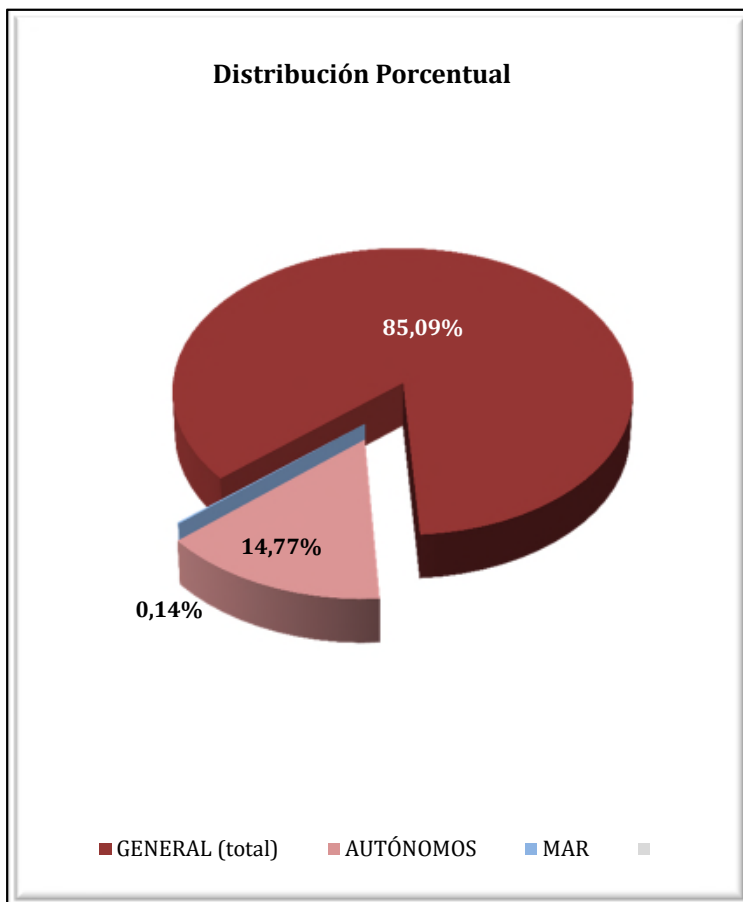

CATALUÑA

AFILIADOS EXTRANJEROS

DISTRIBUCIÓN POR SECTORES DE ACTIVIDAD

Media octubre 2019

SECTORES	RÉGIMEN GENERAL				RÉGIMEN ESP. TRAB. AUTÓNOMOS			
	UNIÓN EUROPEA	NO UNIÓN EUROPEA	TOTAL	% R. General	UNIÓN EUROPEA	NO UNIÓN EUROPEA	TOTAL	% R. Autónomos
Agricultura, Ganadería, Caza, Selvicultura y Pesca	1.536	2.228	3.765	0,85%	311	329	640	0,83%
Industrias Extractivas	123	82	205	0,05%	6	5	11	0,01%
Industria Manufacturera	15.078	30.394	45.472	10,26%	1.338	1.516	2.854	3,71%
Suministro de Energía Eléctrica, Gas, Vapor y Aire Acondicionado	51	79	130	0,03%	11	1	12	0,02%
Suministro de Agua, Actividades de Saneamiento, Gestión de Residuos y Descontaminación	349	1.689	2.038	0,46%	12	32	44	0,06%
Construcción	5.834	26.625	32.459	7,32%	2.804	4.779	7.582	9,85%
Comercio; Reparación vehículos motor y motocicletas	20.385	44.314	64.699	14,59%	4.748	13.876	18.625	24,20%
Transporte y Almacenamiento	9.789	9.316	19.105	4,31%	2.426	3.915	6.342	8,24%
Hostelería	18.635	55.296	73.931	16,68%	3.355	13.125	16.480	21,42%
Información y Comunicaciones	10.007	6.141	16.148	3,64%	1.585	963	2.549	3,31%
Actividades Financieras y de Seguros	1.306	1.070	2.376	0,54%	264	194	458	0,60%
Actividades Inmobiliarias	1.073	1.870	2.943	0,66%	553	362	915	1,19%
Actividades Profesionales Científicas y Técnicas	13.479	9.337	22.817	5,15%	4.318	1.629	5.947	7,73%
Actividades Administrativas y Servicios Auxiliares	18.180	38.240	56.420	12,73%	2.150	1.670	3.820	4,96%
Administración Pública y Defensa; Seguridad Social Obligatoria	1.072	2.675	3.747	0,85%	15	6	21	0,03%
Educación	8.024	4.890	12.914	2,91%	1.862	702	2.564	3,33%
Actividades Sanitarias y Servicios Centrales	5.284	15.755	21.039	4,75%	859	666	1.525	1,98%
Actividades Artísticas, Recreativas y de Entretenimiento	2.346	3.744	6.090	1,37%	973	519	1.491	1,94%
Otros Servicios	2.261	7.648	9.908	2,23%	1.464	3.577	5.041	6,55%
Actividades de los Hogares como Empleadores de Personal Doméstico y Productores de Bienes y Servicios para uso Propio	170	544	714	0,16%	11	4	15	0,02%
Actividades de Organizaciones y Organismo Extraterritoriales	106	94	200	0,05%	7	7	14	0,02%
S.E. Agrario	3.520	12.638	16.157	3,64%				
S.E. Hogar	2.924	27.158	30.082	6,78%				
TOTAL	141.532	301.826	443.358	100,00%	29.071	47.880	76.950	100,00%

CATALUÑA

AFILIADOS EXTRANJEROS

DISTRIBUCIÓN POR PAÍSES DE PROCEDENCIA

Media octubre 2019

PAÍSES	TOTAL GENERAL	General	S.E. Agrario	S.E. Hogar	AUTÓNOMOS	MAR	CARBÓN	TOTAL
UNIÓN EUROPEA								
ALEMANIA	7.212	7.192	6	14	2.235	23		9.470
AUSTRIA	658	656	2	1	205	1		864
BELGICA	1.888	1.884	3	1	666	5		2.559
BULGARIA	5.212	4.833	144	236	797	2		6.011
CHIPRE	96	96			21			117
CROACIA	332	332	0		62			394
DINAMARCA	451	451			221			671
ESLOVAQUIA	740	722	8	9	103	2		845
ESLOVENIA	228	227		1	34			262
ESTONIA	177	173	1	3	28	1		205
FINLANDIA	467	464		3	106			573
FRANCIA	15.337	15.285	25	27	4.765	22		20.123
GRECIA	967	967			165	1		1.133
HUNGRIA	925	913	5	7	157			1.082
IRLANDA	1.191	1.189	0	2	351			1.543
ITALIA	34.527	34.378	16	133	6.956	43		41.527
LETONIA	381	368	5	8	73	1		454
LITUANIA	1.177	1.081	71	25	164	1		1.342
LUXEMBURGO	35	35			12			47
MALTA	50	44	5	1	6			57
PAISES BAJOS	3.598	3.577	3	18	1.370	14		4.982
POLONIA	5.533	5.353	96	84	696	3		6.232
PORTUGAL	8.095	7.903	70	122	1.058	2		9.155
REINO UNIDO	7.948	7.932	6	10	3.040	13		11.001
REPUBLICA CHECA	808	800	4	4	136	4		947
RUMANIA	41.970	36.708	3.048	2.213	5.271	50		47.290
SUECIA	1.529	1.525		4	375	1		1.905
TOTAL UNIÓN EUROPEA	141.532	135.089	3.520	2.924	29.071	188		170.791
NO UNIÓN EUROPEA								
MARRUECOS	58.706	51.730	4.908	2.068	4.902	228		63.835
CHINA	14.623	14.402	47	174	15.801			30.424
PAKISTAN	17.170	16.581	484	105	4.838	2		22.009
BOLIVIA	15.299	10.637	73	4.589	1.176	1		16.476
COLOMBIA	13.621	12.769	169	683	1.319	4		14.944
ECUADOR	13.284	11.996	209	1.080	1.083	10		14.377
HONDURAS	13.025	8.300	51	4.674	394	1		13.421
SENEGAL	11.279	9.335	1.779	166	338	161		11.778
VENEZUELA	9.979	9.568	5	405	1.379	5		11.363
INDIA	9.348	9.003	267	77	1.977	0		11.325
RESTO PAISES	125.493	107.710	4.646	13.136	14.674	139		140.306
TOTAL UNIÓN EUROPEA	301.826	262.031	12.638	27.158	47.880	551		350.257
TOTAL EXTRANJEROS	443.358	397.120	16.157	30.082	76.950	740		521.048

COMUNIDAD VALENCIANA
AFILIACIÓN DE EXTRANJEROS
DISTRIBUCIÓN POR REGÍMENES

Media octubre 2019

REGÍMENES	GENERAL (Total)	General	S.E. Agrario	S.E. Hogar	AUTÓNOMOS	MAR	CARBÓN	TOTAL
DE LA UNIÓN EUROPEA	85.862	72.274	8.744	4.844	26.822	101	0	112.784
DE PAÍSES NO UNIÓN EUROPEA	95.681	70.317	17.724	7.640	22.191	357	0	118.229
TOTAL EXTRANJEROS	181.543	142.591	26.468	12.484	49.013	457	0	231.013

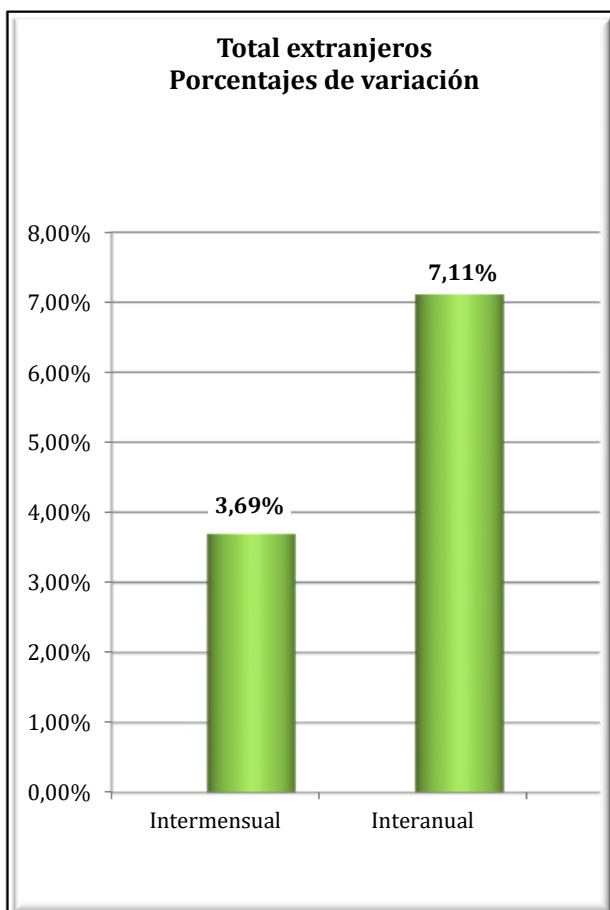
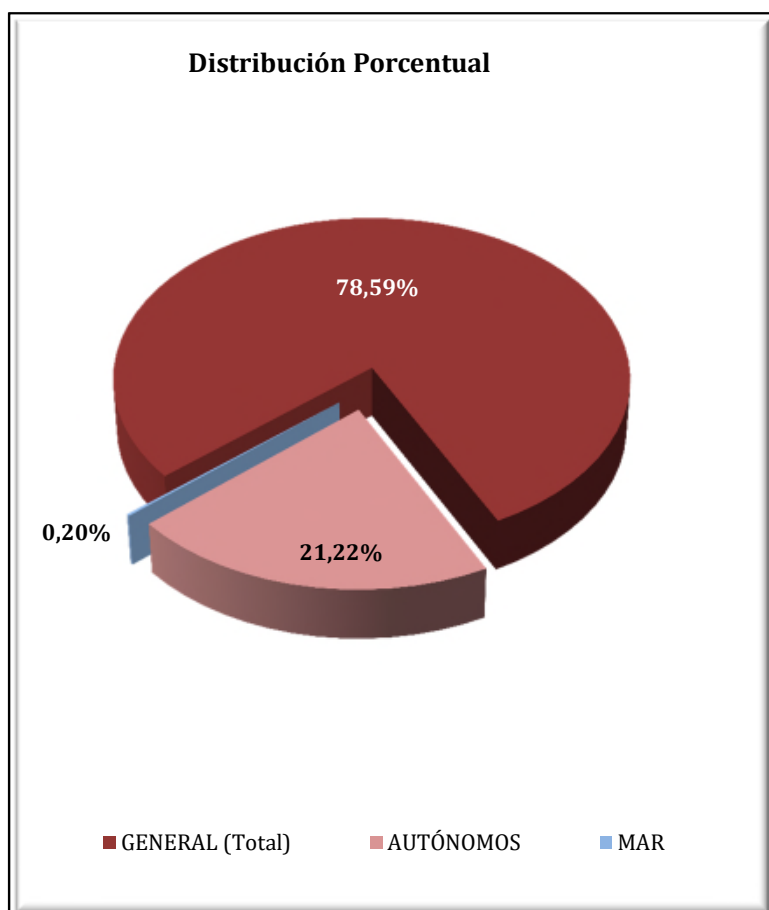

COMUNIDAD VALENCIANA
AFILIADOS EXTRANJEROS
DISTRIBUCIÓN POR SECTORES DE ACTIVIDAD

Media octubre 2019

SECTORES	RÉGIMEN GENERAL				RÉGIMEN ESP. TRAB. AUTÓNOMOS			
	UNIÓN EUROPEA	NO UNIÓN EUROPEA	TOTAL	% R. General	UNIÓN EUROPEA	NO UNIÓN EUROPEA	TOTAL	% R. Autónomos
Agricultura, Ganadería, Caza, Selvicultura y Pesca	408	424	833	0,46%	230	119	350	0,71%
Industrias Extractivas	59	29	87	0,05%	4	4	8	0,02%
Industria Manufacturera	7.732	6.780	14.512	7,99%	854	595	1.450	2,96%
Suministro de Energía Eléctrica, Gas, Vapor y Aire Acondicionado	43	19	62	0,03%	11	4	15	0,03%
Suministro de Agua, Actividades de Saneamiento, Gestión de Residuos y Descontaminación	383	363	745	0,41%	7	4	11	0,02%
Construcción	6.126	7.305	13.431	7,40%	3.986	1.723	5.708	11,65%
Comercio; Reparación vehículos motor y motocicletas	12.079	13.785	25.864	14,25%	4.811	8.578	13.389	27,32%
Transporte y Almacenamiento	6.031	2.648	8.679	4,78%	1.833	720	2.553	5,21%
Hostelería	18.192	21.331	39.523	21,77%	4.980	5.811	10.791	22,02%
Información y Comunicaciones	1.429	1.119	2.548	1,40%	836	361	1.197	2,44%
Actividades Financieras y de Seguros	515	159	674	0,37%	305	123	428	0,87%
Actividades Inmobiliarias	1.282	785	2.066	1,14%	1.376	414	1.791	3,65%
Actividades Profesionales Científicas y Técnicas	2.142	1.371	3.513	1,94%	1.853	491	2.344	4,78%
Actividades Administrativas y Servicios Auxiliares	5.294	5.935	11.229	6,19%	2.043	730	2.773	5,66%
Administración Pública y Defensa; Seguridad Social Obligatoria	507	653	1.160	0,64%	6	4	10	0,02%
Educación	4.152	1.408	5.559	3,06%	927	287	1.214	2,48%
Actividades Sanitarias y Servicios Centrales	2.773	2.856	5.629	3,10%	654	360	1.015	2,07%
Actividades Artísticas, Recreativas y de Entretenimiento	1.430	1.224	2.654	1,46%	609	224	833	1,70%
Otros Servicios	1.392	1.968	3.360	1,85%	1.488	1.635	3.124	6,37%
Actividades de los Hogares como Empleadores de Personal Doméstico y Productores de Bienes y Servicios para uso Propio	285	144	428	0,24%	4	3	7	0,01%
Actividades de Organizaciones y Organismo Extraterritoriales	21	13	34	0,02%	3	0	3	0,01%
S.E. Agrario	8.744	17.724	26.468	14,58%				
S.E. Hogar	4.844	7.640	12.484	6,88%				
TOTAL	85.862	95.681	181.543	100,00%	26.822	22.191	49.013	100,00%

COMUNIDAD VALENCIANA

AFILIADOS EXTRANJEROS

DISTRIBUCIÓN POR PAÍSES DE PROCEDENCIA

Media octubre 2019

PAÍSES	TOTAL GENERAL	General	S.E. Agrario	S.E. Hogar	AUTÓNOMOS	MAR	CARBÓN	TOTAL
UNIÓN EUROPEA								
ALEMANIA	2.520	2.468	9	43	2.033	6		4.559
AUSTRIA	132	129	1	2	113	1		246
BELGICA	1.123	1.115	4	4	1.088	2		2.214
BULGARIA	8.920	6.907	1.504	509	1.578	4		10.502
CHIPRE	8	8			3			11
CROACIA	84	82		2	43			127
DINAMARCA	118	117		1	137	1		257
ESLOVAQUIA	391	367	12	11	84	2		477
ESLOVENIA	71	69	2	1	19			90
ESTONIA	81	78	2	1	49			130
FINLANDIA	182	182			135			317
FRANCIA	3.408	3.352	22	34	1.884	7		5.299
GRECIA	142	142	0		49	2		193
HUNGRIA	443	426	10	7	213	2		658
IRLANDA	595	595	0		272	1		868
ITALIA	9.389	9.237	54	98	3.668	27		13.083
LETONIA	339	261	71	8	111			450
LITUANIA	2.193	1.498	644	52	347	2		2.542
LUXEMBURGO	8	7	1		4			11
MALTA	8	7	0		4			12
PAISES BAJOS	1.608	1.595	6	7	1.545	2		3.155
POLONIA	2.149	1.938	133	79	698	4		2.852
PORTUGAL	2.103	2.021	38	45	478	6		2.587
REINO UNIDO	8.350	8.283	22	45	5.674	3		14.027
REPUBLICA CHECA	365	335	24	7	122			487
RUMANIA	40.601	30.528	6.186	3.887	6.007	26		46.634
SUECIA	527	526	0	1	465	2		994
TOTAL UNIÓN EUROPEA	85.862	72.274	8.744	4.844	26.822	101		112.784
NO UNIÓN EUROPEA								
MARRUECOS	19.372	11.264	7.596	513	2.685	167		22.224
CHINA	4.935	4.897	3	36	6.900	1		11.837
COLOMBIA	7.866	6.970	267	629	1.015	2		8.884
ECUADOR	7.197	5.045	1.559	593	512	5		7.714
UCRANIA	6.326	5.177	358	791	1.003	10		7.339
PAKISTAN	4.867	2.764	2.091	12	1.097	1		5.965
VENEZUELA	4.250	3.952	36	262	836	3		5.089
BOLIVIA	4.197	2.468	520	1.209	319	3		4.520
ARGENTINA	3.393	3.184	28	181	919	6		4.318
ARGELIA	3.151	2.055	1.017	80	600	18		3.769
RESTO PAISES	30.126	22.541	4.252	3.334	6.304	140		36.570
TOTAL NO UNIÓN EUROPEA	95.681	70.317	17.724	7.640	22.191	357		118.229
TOTAL EXTRANJEROS	181.543	142.591	26.468	12.484	49.013	457		231.013

EXTREMADURA
AFILIACIÓN DE EXTRANJEROS
DISTRIBUCIÓN POR REGÍMENES

Media octubre 2019

REGÍMENES	GENERAL	General (1)	S.E. Agrario	S.E. Hogar	AUTÓNOMOS	MAR	CARBÓN	TOTAL
DE LA UNIÓN EUROPEA	7.628	3.070	4.377	181	845	0	0	8.474
DE PAÍSES NO UNIÓN EUROPEA	5.920	2.906	2.473	541	1.433	0	0	7.353
TOTAL EXTRANJEROS	13.548	5.976	6.850	722	2.278	0	0	15.826

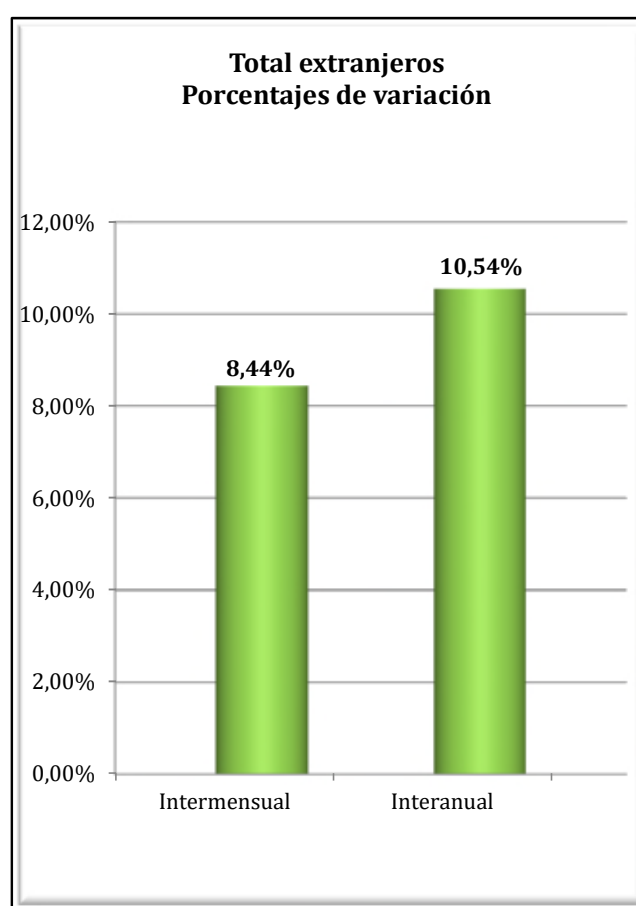
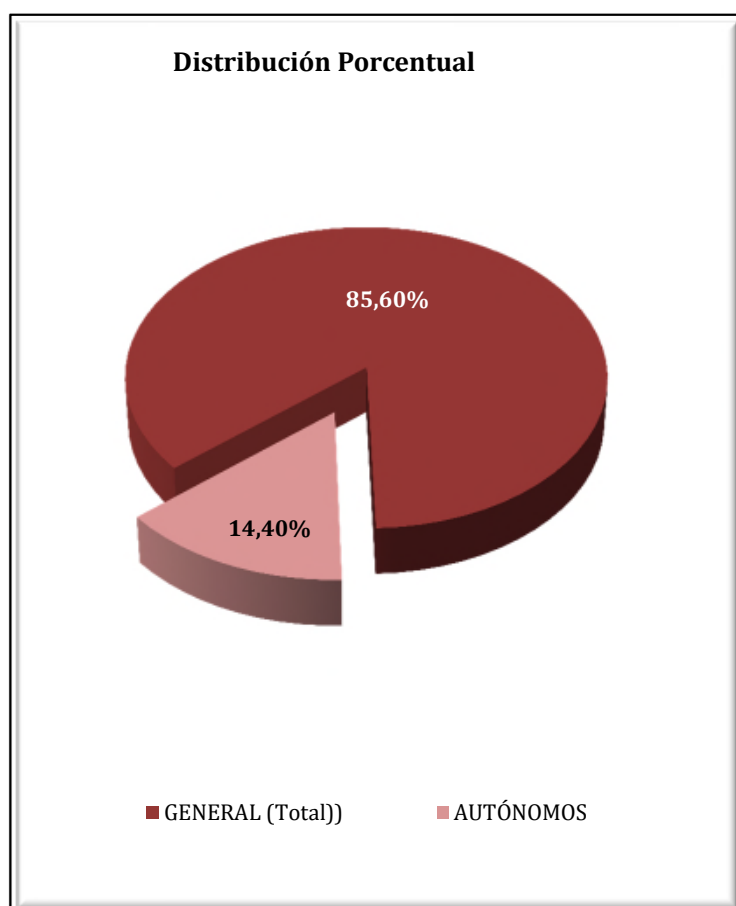

EXTREMADURA
AFILIADOS EXTRANJEROS
DISTRIBUCIÓN POR SECTORES DE ACTIVIDAD

Media octubre 2019

SECTORES	RÉGIMEN GENERAL				RÉGIMEN ESP. TRAB. AUTÓNOMOS			
	UNIÓN EUROPEA	NO UNIÓN EUROPEA	TOTAL	% R. General	UNIÓN EUROPEA	NO UNIÓN EUROPEA	TOTAL	% R. Autónomos
Agricultura, Ganadería, Caza, Selvicultura y Pesca	38	28	66	0,49%	42	10	52	2,29%
Industrias Extractivas	11	10	21	0,15%	0	0	0	0,00%
Industria Manufacturera	257	183	440	3,25%	47	19	66	2,90%
Suministro de Energía Eléctrica, Gas, Vapor y Aire Acondicionado	1	4	5	0,04%	0	0	0	0,00%
Suministro de Agua, Actividades de Saneamiento, Gestión de Residuos y Descontaminación	10	8	18	0,13%	0	0	0	0,00%
Construcción	223	283	506	3,74%	50	32	82	3,59%
Comercio; Reparación vehículos motor y motocicletas	372	445	816	6,03%	217	799	1.015	44,56%
Transporte y Almacenamiento	728	58	786	5,80%	17	4	21	0,92%
Hostelería	516	668	1.183	8,73%	190	277	466	20,47%
Información y Comunicaciones	19	19	38	0,28%	18	6	24	1,06%
Actividades Financieras y de Seguros	5	1	6	0,04%	4	6	10	0,44%
Actividades Inmobiliarias	6	5	11	0,08%	6	5	11	0,46%
Actividades Profesionales Científicas y Técnicas	77	47	124	0,92%	60	13	72	3,18%
Actividades Administrativas y Servicios Auxiliares	91	105	196	1,44%	29	11	40	1,78%
Administración Pública y Defensa; Seguridad Social Obligatoria	119	155	274	2,02%	0	0	0	0,00%
Educación	189	74	263	1,94%	77	30	106	4,66%
Actividades Sanitarias y Servicios Centrales	290	602	891	6,58%	26	36	62	2,72%
Actividades Artísticas, Recreativas y de Entretenimiento	69	119	188	1,39%	21	9	30	1,31%
Otros Servicios	47	91	138	1,02%	44	176	219	9,63%
Actividades de los Hogares como Empleadores de Personal Doméstico y Productores de Bienes y Servicios para uso Propio	4	2	6	0,04%	0	0	0	0,00%
Actividades de Organizaciones y Organismo Extraterritoriales	0	0	0	0,00%	0	1	1	0,04%
S.E. Agrario	4.377	2.473	6.850	50,56%				
S.E. Hogar	181	541	722	5,33%				
TOTAL	7.628	5.920	13.548	100,00%	845	1.433	2.278	100,00%

EXTREMADURA
AFILIADOS EXTRANJEROS

DISTRIBUCIÓN POR PAÍSES DE PROCEDENCIA

Media octubre 2019

PAÍSES	TOTAL GENERAL	General	S.E. Agrario	S.E. Hogar	AUTÓNOMOS	MAR	CARBÓN	TOTAL
UNIÓN EUROPEA								
ALEMANIA	34	33	1		37			71
AUSTRIA	4	4			2			6
BELGICA	10	9	1		7			17
BULGARIA	111	56	45	10	7			118
CHIPRE	1	1						1
CROACIA	4	4						4
DINAMARCA	1	1			2			3
ESLOVAQUIA	12	11		1	1			13
ESLOVENIA	1	1			1			2
ESTONIA					1			1
FINLANDIA	1	1						1
FRANCIA	88	82	6		46			134
GRECIA	16	15		1	7			23
HUNGRIA	11	9	1		1			12
IRLANDA	18	18			13			31
ITALIA	154	145	8	1	70			224
LETONIA	3	3			2			5
LITUANIA	11	7	4		3			14
LUXEMBURGO	1	1						1
MALTA	1	1						1
PAISES BAJOS	18	15	3		17			35
POLONIA	96	82	14		12			108
PORTUGAL	1.648	1.289	295	64	386			2.033
REINO UNIDO	78	74	4		61			139
REPUBLICA CHECA	9	6	2	1				9
RUMANIA	5.292	1.196	3.993	103	168			5.460
SUECIA	7,34	7,34			1			8
TOTAL UNIÓN EUROPEA	7.628	3.070	4.377	181	845			8.474
NO UNIÓN EUROPEA								
MARRUECOS	2.566	499	2.026	41	293			2.859
CHINA	290	288	1	1	569			860
BRASIL	296	228	31	38	92			389
COLOMBIA	288	217	36	35	47			335
NICARAGUA	208	105	18	85	6			214
HONDURAS	204	101	11	92	8			212
BOLIVIA	186	111	27	48	12			197
PERU	157	125	10	23	24			182
VENEZUELA	143	133	4	7	24			168
DOMINICANA (REPUBLICA)	133	102	10	21	24			157
RESTO PAISES	1.448	998	300	150	333			1.781
TOTAL NO UNIÓN EUROPEA	5.920	2.906	2.473	541	1.433			7.353
TOTAL EXTRANJEROS	13.548	5.976	6.850	722	2.278			15.826

GALICIA
AFILIACIÓN DE EXTRANJEROS
DISTRIBUCIÓN POR REGÍMENES

Media octubre 2019

REGÍMENES	GENERAL (Total)	General	S.E. Agrario	S.E. Hogar	AUTÓNOMOS	MAR	CARBÓN	TOTAL
DE LA UNIÓN EUROPEA	13.546	12.322	661	563	2.923	198	0	16.667
DE PAÍSES NO UNIÓN EUROPEA	18.576	15.244	781	2.551	3.889	1.194	0	23.660
TOTAL EXTRANJEROS	32.122	27.567	1.442	3.114	6.812	1.392	0	40.326

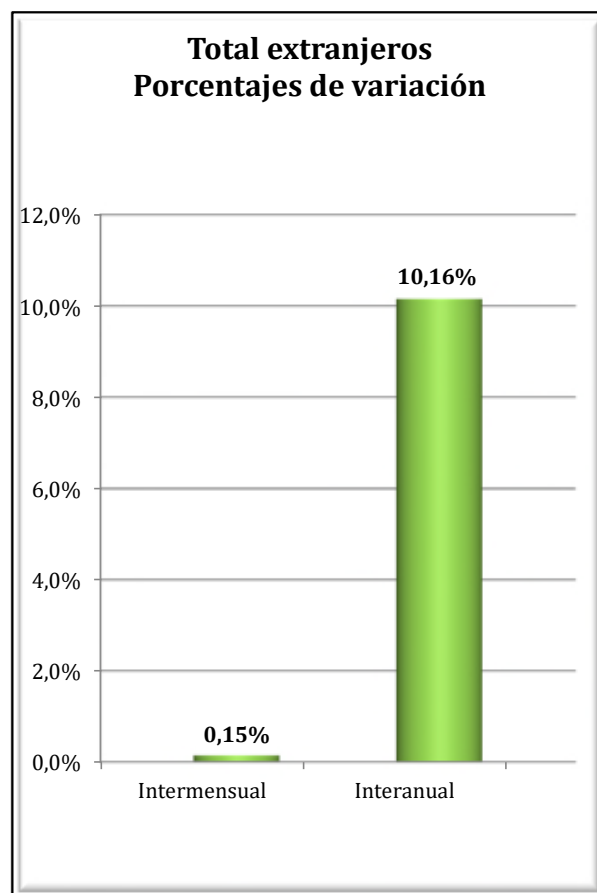
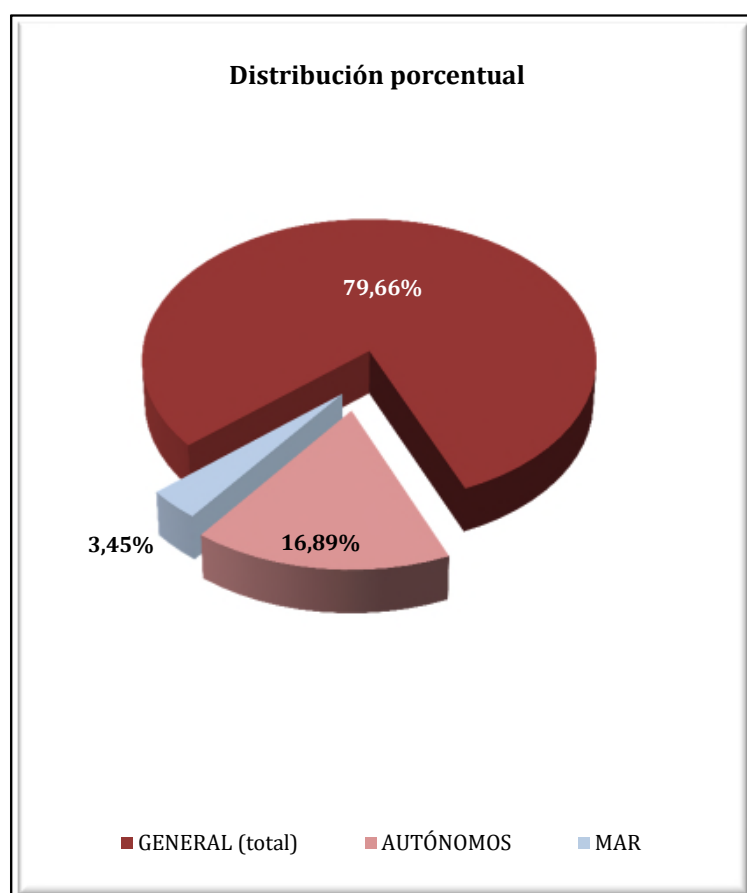

GALICIA
AFILIADOS EXTRANJEROS
DISTRIBUCIÓN POR SECTORES DE ACTIVIDAD

Media octubre 2019

SECTORES	RÉGIMEN GENERAL				RÉGIMEN ESP. TRAB. AUTÓNOMOS			
	UNIÓN EUROPEA	NO UNIÓN EUROPEA	TOTAL	% R. General	UNIÓN EUROPEA	NO UNIÓN EUROPEA	TOTAL	% R. Autónomos
Agricultura, Ganadería, Caza, Selvicultura y Pesca	518	277	795	2,48%	250	106	355	5,22%
Industrias Extractivas	53	10	63	0,20%	0	1	1	0,01%
Industria Manufacturera	1.859	1.708	3.566	11,10%	131	72	203	2,99%
Suministro de Energía Eléctrica, Gas, Vapor y Aire Acondicionado	9	6	15	0,05%	1	0	1	0,01%
Suministro de Agua, Actividades de Saneamiento, Gestión de Residuos y Descontaminación	35	46	81	0,25%	0	2	2	0,03%
Construcción	1.730	1.231	2.961	9,22%	379	235	613	9,00%
Comercio; Reparación vehículos motor y motocicletas	1.419	2.050	3.469	10,80%	632	1.496	2.127	31,23%
Transporte y Almacenamiento	1.652	668	2.320	7,22%	116	166	281	4,13%
Hostelería	1.775	4.949	6.724	20,93%	461	914	1.376	20,20%
Información y Comunicaciones	218	202	420	1,31%	59	49	108	1,58%
Actividades Financieras y de Seguros	39	38	77	0,24%	23	25	48	0,71%
Actividades Inmobiliarias	18	28	46	0,14%	12	11	23	0,33%
Actividades Profesionales Científicas y Técnicas	421	313	734	2,29%	191	80	271	3,98%
Actividades Administrativas y Servicios Auxiliares	663	1.394	2.056	6,40%	153	141	294	4,32%
Administración Pública y Defensa; Seguridad Social Obligatoria	176	202	378	1,18%	0	0	0	0,00%
Educación	778	386	1.164	3,62%	270	102	372	5,46%
Actividades Sanitarias y Servicios Centrales	575	975	1.550	4,82%	66	87	153	2,25%
Actividades Artísticas, Recreativas y de Entretenimiento	221	328	550	1,71%	70	57	128	1,87%
Otros Servicios	150	425	575	1,79%	109	345	454	6,66%
Actividades de los Hogares como Empleadores de Personal Doméstico y Productores de Bienes y Servicios para uso Propio	10	8	18	0,06%	1	0	1	0,01%
Actividades de Organizaciones y Organismo Extraterritoriales	4	0	4	0,01%	0	0	0	0,00%
S.E. Agrario	661	781	1.442	4,49%				
S.E. Hogar	563	2.551	3.114	9,69%				
TOTAL	13.546	18.576	32.122	100,00%	2.923	3.889	6.812	100,00%

GALICIA

AFILIADOS EXTRANJEROS

DISTRIBUCIÓN POR RÉGIMENES Y PAÍSES DE PROCEDENCIA

Media octubre 2019

PAÍSES	TOTAL GENERAL	General	S.E. Agrario	S.E. Hogar	AUTÓNOMOS	MAR	CARBÓN	TOTAL
UNIÓN EUROPEA								
ALEMANIA	254	249		5	125	2		381
AUSTRIA	23	22		1	9			32
BELGICA	51	50		1	24			74
BULGARIA	427	384	15	28	43			470
CHIPRE								
CROACIA	17	16	1		2			19
DINAMARCA	13	13			6			19
ESLOVAQUIA	35	34		1	7			42
ESLOVENIA	12	11		1	4			16
ESTONIA	9	9			3			12
FINLANDIA	23	23			3			26
FRANCIA	562	550	3	8	158	3		723
GRECIA	19	19			8			27
HUNGRÍA	40	38		2	15	1		56
IRLANDA	81	80		1	50			132
ITALIA	1.401	1.352	8	41	417	5		1.823
LETONIA	14	14			1	4		18
LITUANIA	51	49	1	1	5	2		57
LUXEMBURGO								
MALTA	1	1						1
PAISES BAJOS	74	71	0	2	51	1		126
POLONIA	249	235	2	12	46	1		296
PORTUGAL	6.885	6.433	202	250	1.249	162		8.296
REINO UNIDO	489	476	1	12	267	2		758
REPUBLICA CHECA	37	35		2	6			43
RUMANIA	2.754	2.133	428	193	412	15		3.181
SUECIA	29	28		1	12			41
TOTAL UNIÓN EUROPEA	13.546	12.322	661	563	2.923	198		16.667
NO UNIÓN EUROPEA								
VENEZUELA	2.873	2.544	33	296	459	4		3.336
BRASIL	2.044	1.682	28	335	434	6		2.483
MARRUECOS	1.931	1.422	375	135	177	156		2.265
COLOMBIA	1.692	1.441	51	200	190	7		1.888
CHINA	472	467		5	1.054			1.526
DOMINICANA (REPUBLICA)	1.156	945	15	196	175	5		1.336
SENEGAL	739	624	85	29	75	332		1.146
PERU	870	621	37	211	96	124		1.090
CUBA	982	784	23	175	99	4		1.085
ARGENTINA	717	644	3	70	202	1		920
RESTO PAISES	5.102	4.072	131	899	927	555		6.584
TOTAL NO UE	18.576	15.244	781	2.551	3.889	1.194		23.660
TOTAL EXTRANJEROS	32.122	27.567	1.442	3.114	6.812	1.392		40.326

MADRID

AFILIACIÓN DE EXTRANJEROS

DISTRIBUCIÓN POR REGÍMENES

Media octubre 2019

REGÍMENES	GENERAL (Total)	General	S.E. Agrario	S.E. Hogar	AUTÓNOMOS	MAR	CARBÓN	TOTAL
DE LA UNIÓN EUROPEA	149.707	129.571	366	19.770	23.519	42	0	173.267
DE PAÍSES NO UNIÓN EUROPEA	229.404	189.079	593	39.732	34.929	23	0	264.356
TOTAL EXTRANJEROS	379.110	318.649	959	59.502	58.448	64	0	437.623

Distribución Porcentual

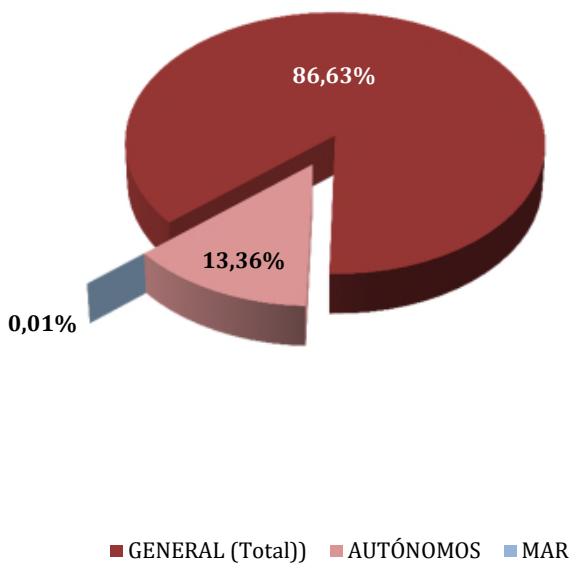

**Total extranjeros
Porcentajes de variación**

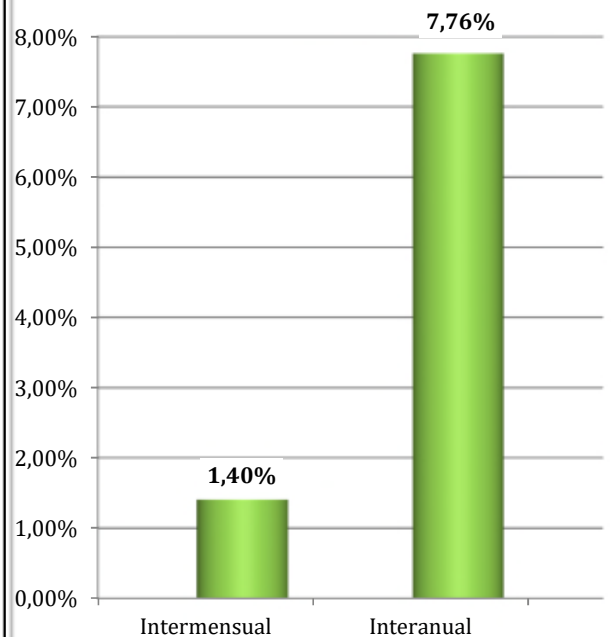

MADRID
AFILIADOS EXTRANJEROS
DISTRIBUCIÓN POR SECTORES DE ACTIVIDAD

Media octubre 2019

SECTORES	RÉGIMEN GENERAL				RÉGIMEN ESP. TRAB. AUTÓNOMOS			
	UNIÓN EUROPEA	NO UNIÓN EUROPEA	TOTAL	% R. General	UNIÓN EUROPEA	NO UNIÓN EUROPEA	TOTAL	% R. Autónomos
Agricultura, Ganadería, Caza, Selvicultura y Pesca	155	273	428	0,11%	45	43	88	0,15%
Industrias Extractivas	128	95	223	0,06%	3	4	7	0,01%
Industria Manufacturera	8.506	7.771	16.277	4,29%	656	731	1.387	2,37%
Suministro de Energía Eléctrica, Gas, Vapor y Aire Acondicionado	105	68	174	0,05%	5	4	9	0,02%
Suministro de Agua, Actividades de Saneamiento, Gestión de Residuos y Descontaminación	406	586	992	0,26%	11	6	17	0,03%
Construcción	16.295	20.214	36.509	9,63%	6.244	2.890	9.134	15,63%
Comercio; Reparación vehículos motor y motocicletas	18.797	31.604	50.402	13,29%	3.175	14.037	17.212	29,45%
Transporte y Almacenamiento	7.585	8.212	15.797	4,17%	2.051	2.544	4.595	7,86%
Hostelería	15.909	41.127	57.037	15,04%	2.196	4.511	6.708	11,48%
Información y Comunicaciones	8.275	8.044	16.319	4,30%	902	828	1.730	2,96%
Actividades Financieras y de Seguros	3.390	2.017	5.407	1,43%	299	302	601	1,03%
Actividades Inmobiliarias	1.380	1.772	3.152	0,83%	280	326	606	1,04%
Actividades Profesionales Científicas y Técnicas	10.662	9.097	19.759	5,21%	2.477	1.581	4.058	6,94%
Actividades Administrativas y Servicios Auxiliares	17.230	29.069	46.298	12,21%	1.541	1.632	3.173	5,43%
Administración Pública y Defensa; Seguridad Social Obligatoria	631	1.347	1.978	0,52%	10	7	17	0,03%
Educación	8.789	5.910	14.699	3,88%	1.519	824	2.343	4,01%
Actividades Sanitarias y Servicios Centrales	5.160	10.972	16.132	4,26%	559	721	1.280	2,19%
Actividades Artísticas, Recreativas y de Entretenimiento	2.215	3.079	5.294	1,40%	515	459	975	1,67%
Otros Servicios	2.977	6.733	9.711	2,56%	1.021	3.473	4.495	7,69%
Actividades de los Hogares como Empleadores de Personal Doméstico y Productores de Bienes y Servicios para uso Propio	703	789	1.492	0,39%	5	2	7	0,01%
Actividades de Organizaciones y Organismo Extraterritoriales	272	298	570	0,15%	3	3	6	0,01%
S.E. Agrario	366	593	959	0,25%				
S.E. Hogar	19.770	39.732	59.502	15,70%				
TOTAL	149.707	229.404	379.110	100,00%	23.519	34.929	58.448	100,00%

MADRID

AFILIADOS EXTRANJEROS

DISTRIBUCIÓN POR PAÍSES DE PROCEDENCIA

Media octubre 2019

PAÍSES	TOTAL GENERAL	General	S.E. Agrario	S.E. Hogar	AUTÓNOMOS	MAR	CARBÓN	TOTAL
UNIÓN EUROPEA								
ALEMANIA	3.671	3.659	1	11	887	1		4.559
AUSTRIA	357	354		3	105			462
BELGICA	844	839		5	231	3		1.078
BULGARIA	10.320	8.450	25	1.845	1.380			11.700
CHIPRE	52	49		3	5			57
CROACIA	209	203		6	39			248
DINAMARCA	245	240		5	78			324
ESLOVAQUIA	209	205		4	27	1		237
ESLOVENIA	134	132		2	20	1		154
ESTONIA	64	63		1	14			78
FINLANDIA	235	234		1	53			288
FRANCIA	7.737	7.717		20	1.541	4		9.282
GRECIA	576	573		3	125			702
HUNGRIA	456	436	0	20	76			532
IRLANDA	1.222	1.220		2	300			1.522
ITALIA	19.469	19.309	3	157	3.858	10		23.337
LETONIA	145	141		4	17			161
LITUANIA	352	347	1	4	33			385
LUXEMBURGO	20	19		1	5			25
MALTA	22	22			7			29
PAISES BAJOS	1.347	1.329	1	17	348	1		1.696
POLONIA	7.539	6.058	6	1.474	1.045	1		8.585
PORTUGAL	11.291	10.805	13	472	1.660	12		12.963
REINO UNIDO	5.941	5.933		8	1.654	4		7.599
REPUBLICA CHECA	303	299	1	3	46			348
RUMANIA	76.409	60.396	314	15.698	9.803	4		86.216
SUECIA	540	539		1	161			701
TOTAL UNIÓN EUROPEA	149.707	129.571	366	19.770	23.519	42		173.267
NO UNIÓN EUROPEA								
CHINA	14.862	14.713	3	146	13.415			28.277
MARRUECOS	23.669	21.461	335	1.872	2.244	3		25.916
VENEZUELA	20.648	19.711	6	931	3.234	3		23.884
ECUADOR	20.112	17.663	50	2.399	1.561			21.673
COLOMBIA	18.265	16.769	14	1.482	1.715	0		19.980
PERU	14.316	12.313	6	1.997	925	1		15.242
PARAGUAY	13.156	6.517	9	6.629	674			13.829
UCRANIA	11.149	7.078	13	4.057	756	2		11.906
DOMINICANA (REPUBLICA)	10.879	9.381	8	1.489	905			11.784
BOLIVIA	10.453	7.103	20	3.330	661			11.114
RESTO PAISES	71.896	56.367	130	15.399	8.840	14		80.750
TOTAL NO UE	229.404	189.079	593	39.732	34.929	23		264.356
TOTAL EXTRANJEROS	379.110	318.649	959	59.502	58.448	64		437.623

MURCIA

AFILIACIÓN DE EXTRANJEROS

DISTRIBUCIÓN POR REGÍMENES

Media octubre 2019

REGÍMENES	GENERAL (Total)	General	S.E. Agrario	S.E. Hogar	AUTÓNOMOS	MAR	CARBÓN	TOTAL
DE LA UNIÓN EUROPEA	12.419	9.543	2.400	476	3.085	9	0	15.512
DE PAÍSES NO UNIÓN EUROPEA	65.539	21.245	40.482	3.812	5.387	136	0	71.062
TOTAL EXTRANJEROS	77.958	30.788	42.882	4.287	8.472	145	0	86.574

Distribución Porcentual

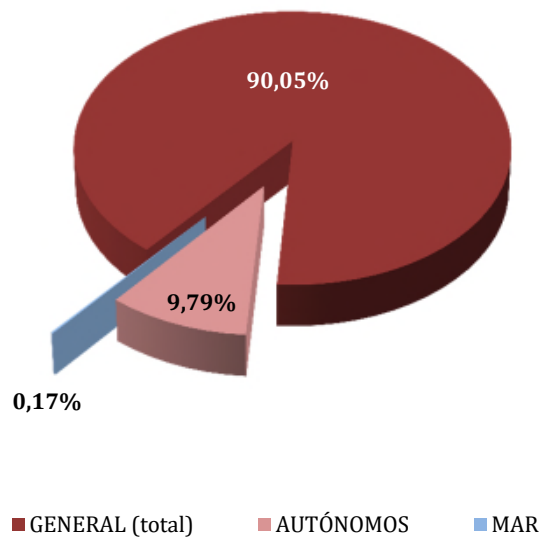

Total extranjeros
Porcentajes de variación

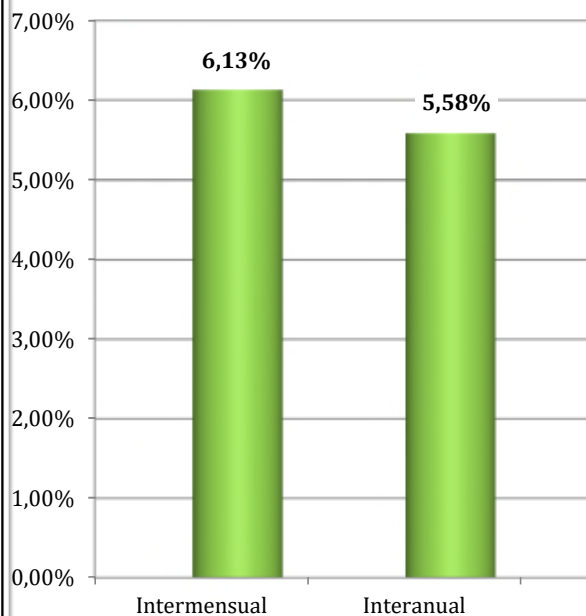

REGIÓN DE MURCIA
AFILIADOS EXTRANJEROS
DISTRIBUCIÓN POR SECTORES DE ACTIVIDAD

Media octubre 2019

SECTORES	RÉGIMEN GENERAL				RÉGIMEN ESP. TRAB. AUTÓNOMOS			
	UNIÓN EUROPEA	NO UNIÓN EUROPEA	TOTAL	% R. General	UNIÓN EUROPEA	NO UNIÓN EUROPEA	TOTAL	% R. Autónomos
Agricultura, Ganadería, Caza, Selvicultura y Pesca	173	712	884	1,13%	61	179	240	2,83%
Industrias Extractivas	6	16	22	0,03%	2	1	3	0,04%
Industria Manufacturera	1.101	3.441	4.542	5,83%	102	162	265	3,12%
Suministro de Energía Eléctrica, Gas, Vapor y Aire Acondicionado	6	4	10	0,01%	0	0	0	0,00%
Suministro de Agua, Actividades de Saneamiento, Gestión de Residuos y Descontaminación	19	71	90	0,12%	0	3	3	0,04%
Construcción	731	2.470	3.201	4,11%	434	352	787	9,29%
Comercio; Reparación vehículos motor y motocicletas	1.567	4.736	6.303	8,09%	597	2.766	3.363	39,70%
Transporte y Almacenamiento	1.730	1.328	3.058	3,92%	203	139	343	4,04%
Hostelería	1.765	4.227	5.992	7,69%	523	921	1.444	17,04%
Información y Comunicaciones	143	192	335	0,43%	59	85	144	1,69%
Actividades Financieras y de Seguros	50	27	78	0,10%	19	19	38	0,45%
Actividades Inmobiliarias	110	64	174	0,22%	177	29	207	2,44%
Actividades Profesionales Científicas y Técnicas	182	272	454	0,58%	150	88	238	2,81%
Actividades Administrativas y Servicios Auxiliares	432	1.873	2.306	2,96%	253	119	372	4,39%
Administración Pública y Defensa; Seguridad Social Obligatoria	47	175	222	0,28%	1	1	2	0,02%
Educación	826	239	1.064	1,37%	190	45	235	2,78%
Actividades Sanitarias y Servicios Centrales	302	695	997	1,28%	68	58	126	1,49%
Actividades Artísticas, Recreativas y de Entretenimiento	185	283	468	0,60%	55	39	94	1,11%
Otros Servicios	157	374	530	0,68%	186	379	565	6,67%
Actividades de los Hogares como Empleadores de Personal Doméstico y Productores de Bienes y Servicios para uso Propio	12	45	56	0,07%	3	1	4	0,05%
Actividades de Organizaciones y Organismo Extraterritoriales	0	0	0	0,00%	0	1	1	0,01%
S.E. Agrario	2.400	40.482	42.882	55,01%				
S.E. Hogar	476	3.812	4.287	5,50%				
TOTAL	12.419	65.539	77.958	100,00%	3.085	5.387	8.472	100,00%

REGIÓN DE MURCIA
AFILIADOS EXTRANJEROS
DISTRIBUCIÓN POR PAÍSES DE PROCEDENCIA

Media octubre 2019

PAÍSES	TOTAL GENERAL	General	S.E. Agrario	S.E. Hogar	AUTÓNOMOS	MAR	CARBÓN	TOTAL
UNIÓN EUROPEA								
ALEMANIA	258	246	7	5	161			419
AUSTRIA	13	13			6			19
BELGICA	76	74	1	1	90			166
BULGARIA	2.029	1.483	434	112	181	3		2.213
CHIPRE	0	0			1			1
CROACIA	12	12			2			14
DINAMARCA	11	10	1		12			23
ESLOVAQUIA	39	38	1		4			43
ESLOVENIA	7	7			2			9
ESTONIA	2	2			1			3
FINLANDIA	14	14			8			22
FRANCIA	576	534	37	5	218	2		796
GRECIA	17	17			1			18
HUNGRÍA	46	41	3	1	23			68
IRLANDA	79	78	1		35			114
ITALIA	858	812	36	10	288			1.146
LETONIA	35	26	6	3	10			45
LITUANIA	445	347	74	24	48			493
LUXEMBURGO	1	1			1			2
MALTA	4	1	3		2			6
PAISES BAJOS	115	107	8		96			211
POLONIA	472	388	75	9	71	0		544
PORTUGAL	641	583	51	8	91			732
REINO UNIDO	1.490	1.457	25	7	1.095			2.585
REPUBLICA CHECA	25	22	4		13			38
RUMANIA	5.126	3.203	1.633	290	585	3		5.714
SUECIA	28	27		1	40			68
TOTAL UNIÓN EUROPEA	12.419	9.543	2.400	476	3.085	9		15.512
NO UNIÓN EUROPEA								
MARRUECOS	29.932	6.569	22.894	469	1.620	62		31.614
ECUADOR	10.620	3.626	6.563	430	428			11.048
BOLIVIA	4.299	1.455	2.152	692	201			4.500
UCRANIA	3.046	1.690	170	1.186	248	2		3.295
SENEGAL	2.156	428	1.712	16	36	45		2.238
CHINA	631	623	3	5	1.397			2.028
COLOMBIA	1.712	1.237	343	132	164			1.876
MALI	1.370	289	1.075	6	11			1.381
ARGELIA	972	289	670	12	47	1		1.019
PARAGUAY	888	426	308	153	121	2		1.011
RESTO PAISES	9.913	4.613	4.591	710	1.114	24		11.051
TOTAL NO UE	65.539	21.245	40.482	3.812	5.387	136		71.062
TOTAL EXTRANJEROS	77.958	30.788	42.882	4.287	8.472	145		86.574

NAVARRA
AFILIACIÓN DE EXTRANJEROS
DISTRIBUCIÓN POR REGÍMENES

Media octubre 2019

REGÍMENES	GENERAL (Total)	General	S.E. Agrario	S.E. Hogar	AUTÓNOMOS	MAR	CARBÓN	TOTAL
DE LA UNIÓN EUROPEA	9.771	8.077	714	980	2.027	0	0	11.798
DE PAÍSES NO UNIÓN EUROPEA	14.923	10.980	2.315	1.628	2.360	0	0	17.282
TOTAL EXTRANJEROS	24.694	19.057	3.029	2.608	4.386	0	0	29.080

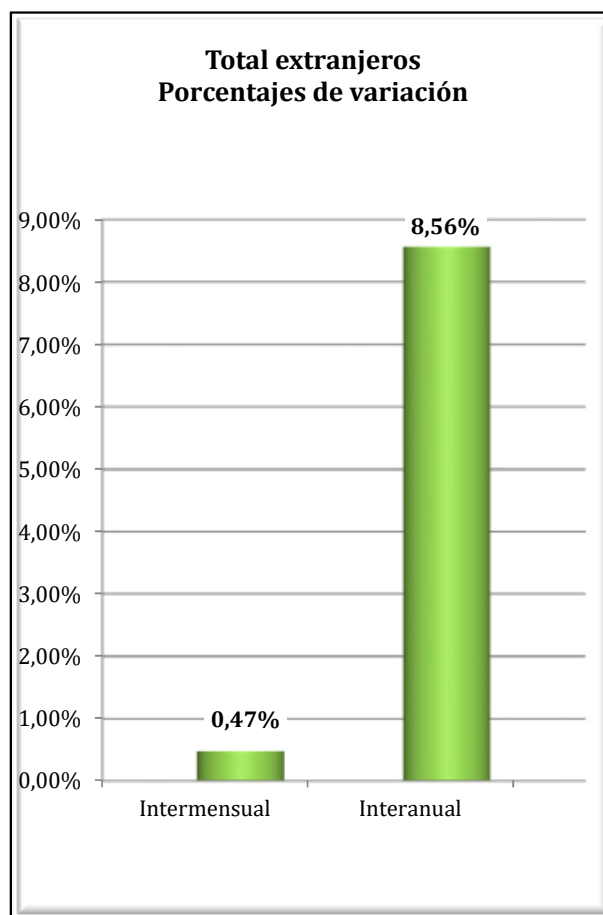
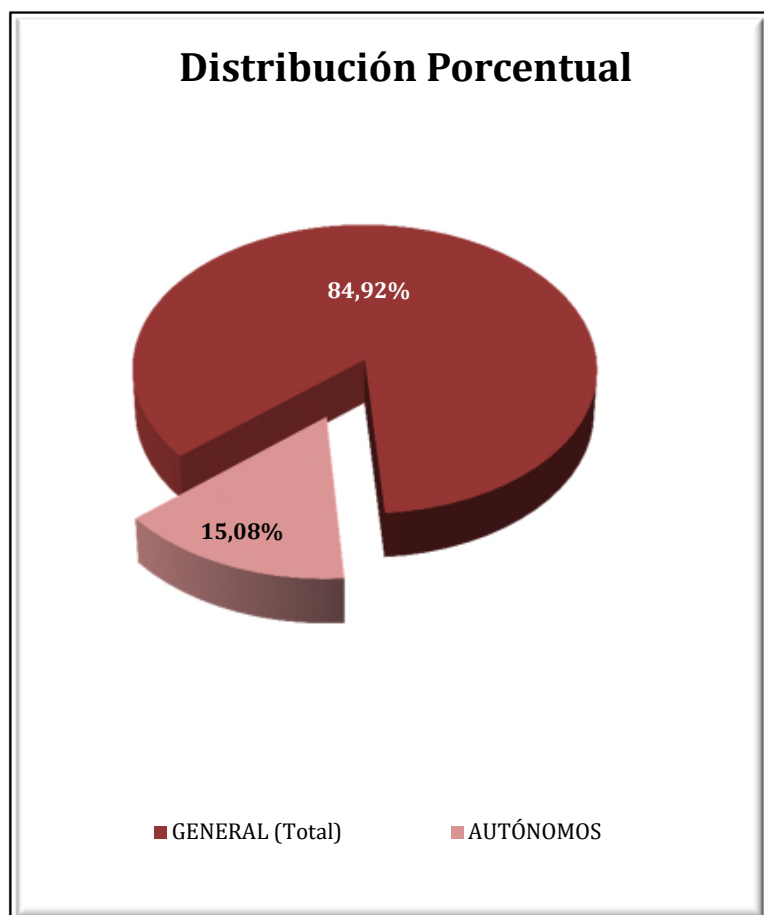

NAVARRA
AFILIADOS EXTRANJEROS
DISTRIBUCIÓN POR SECTORES DE ACTIVIDAD

Media octubre 2019

SECTORES	RÉGIMEN GENERAL				RÉGIMEN ESP. TRAB. AUTÓNOMOS			
	UNIÓN EUROPEA	NO UNIÓN EUROPEA	TOTAL	% R. General	UNIÓN EUROPEA	NO UNIÓN EUROPEA	TOTAL	% R. Autónomos
Agricultura, Ganadería, Caza, Selvicultura y Pesca	147	150	297	1,20%	47	65	112	2,55%
Industrias Extractivas	1	3	4	0,02%	1	0	1	0,02%
Industria Manufacturera	1.929	3.056	4.984	20,18%	85	188	273	6,23%
Suministro de Energía Eléctrica, Gas, Vapor y Aire Acondicionado	9	2	11	0,04%	0	0	0	0,00%
Suministro de Agua, Actividades de Saneamiento, Gestión de Residuos y Descontaminación	58	76	133	0,54%	2	0	2	0,05%
Construcción	827	1.014	1.841	7,46%	1.020	441	1.461	33,31%
Comercio; Reparación vehículos motor y motocicletas	1.144	1.346	2.489	10,08%	224	658	883	20,12%
Transporte y Almacenamiento	972	357	1.329	5,38%	178	114	292	6,65%
Hostelería	878	1.629	2.507	10,15%	154	471	625	14,25%
Información y Comunicaciones	35	57	93	0,38%	19	37	56	1,27%
Actividades Financieras y de Seguros	16	4	20	0,08%	4	6	10	0,23%
Actividades Inmobiliarias	10	11	22	0,09%	10	3	13	0,29%
Actividades Profesionales Científicas y Técnicas	173	169	342	1,38%	52	29	81	1,84%
Actividades Administrativas y Servicios Auxiliares	833	1.644	2.477	10,03%	42	105	147	3,35%
Administración Pública y Defensa; Seguridad Social Obligatoria	53	130	183	0,74%	0	0	0	0,00%
Educación	391	276	667	2,70%	78	27	105	2,39%
Actividades Sanitarias y Servicios Centrales	362	604	966	3,91%	25	17	42	0,96%
Actividades Artísticas, Recreativas y de Entretenimiento	122	196	318	1,29%	23	10	33	0,76%
Otros Servicios	104	248	352	1,42%	61	189	250	5,70%
Actividades de los Hogares como Empleadores de Personal Doméstico y Productores de Bienes y Servicios para uso Propio	10	8	18	0,07%	1	0	1	0,02%
Actividades de Organizaciones y Organismo Extraterritoriales	3	0	3	0,01%	0	0	0	0,00%
S.E. Agrario	714	2.315	3.029	12,27%				
S.E. Hogar	980	1.628	2.608	10,56%				
TOTAL	9.771	14.923	24.694	100,00%	2.027	2.360	4.386	100,00%

NAVARRA
AFILIADOS EXTRANJEROS

DISTRIBUCIÓN POR PAÍSES DE PROCEDENCIA

Media octubre 2019

PAÍSES	TOTAL GENERAL	General	S.E. Agrario	S.E. Hogar	AUTÓNOMOS	MAR	CARBÓN	TOTAL
UNIÓN EUROPEA								
ALEMANIA	122	121	1		33			155
AUSTRIA	9	9			3			12
BELGICA	20	20			9			28
BULGARIA	2.906	2.278	113	514	447			3.352
CHIPRE					1			1
CROACIA	6	5		1	1			7
DINAMARCA	7	7			2			9
ESLOVAQUIA	18	18			3			21
ESLOVENIA	1	1			1			2
ESTONIA	5	3		2	1			6
FINLANDIA	1	1						1
FRANCIA	616	614	2		129			745
GRECIA	13	13			5			18
HUNGRIA	24	22	1	1	6			30
IRLANDA	45	45			20			65
ITALIA	449	441	2	6	112			561
LETONIA	3	3			2			5
LITUANIA	91	75	13	2	11			102
LUXEMBURGO								
MALTA	1	1						1
PAISES BAJOS	43	41	1	1	13			56
POLONIA	214	190	13	11	27			241
PORTUGAL	1.549	1.258	191	99	218			1.767
REINO UNIDO	172	169	2	2	58			230
REPUBLICA CHECA	17	17			4			21
RUMANIA	3.433	2.719	374	341	920			4.353
SUECIA	6	6			2			8
TOTAL UNIÓN EUROPEA	9.771	8.077	714	980	2.027			11.798
NO UNIÓN EUROPEA								
MARRUECOS	4.251	2.496	1.612	142	369			4.620
ECUADOR	1.507	1.261	131	115	166			1.674
COLOMBIA	1.219	1.107	13	98	168			1.387
CHINA	279	268	0	10	663			942
UCRANIA	670	448	9	212	66			736
BOLIVIA	636	385	77	174	67			703
ARGELIA	578	418	147	12	48			626
PERU	535	427	7	101	53			587
BRASIL	441	391	13	37	75			516
SENEGAL	457	371	76	9	57			513
RESTO PAISES	4.351	3.407	228	716	627			4.979
TOTAL NO UE	14.923	10.980	2.315	1.628	2.360			17.282
TOTAL EXTRANJEROS	24.694	19.057	3.029	2.608	4.386			29.080

PAÍS VASCO
AFILIACIÓN DE EXTRANJEROS
DISTRIBUCIÓN POR REGÍMENES

Media octubre 2019

REGÍMENES	GENERAL (Total)	General	S.E. Agrario	S.E. Hogar	AUTÓNOMOS	MAR	CARBÓN	TOTAL
DE LA UNIÓN EUROPEA	16.982	14.560	693	1.729	4.678	67	0	21.727
DE PAÍSES NO UNIÓN EUROPEA	41.659	30.909	1.412	9.338	6.766	286	0	48.711
TOTAL EXTRANJEROS	58.641	45.469	2.105	11.067	11.444	353	0	70.438

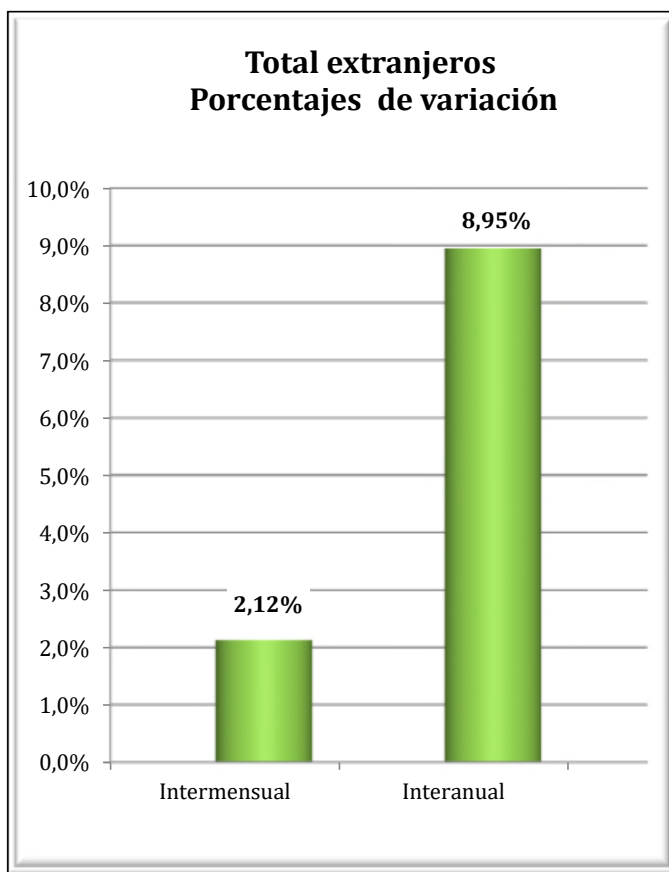
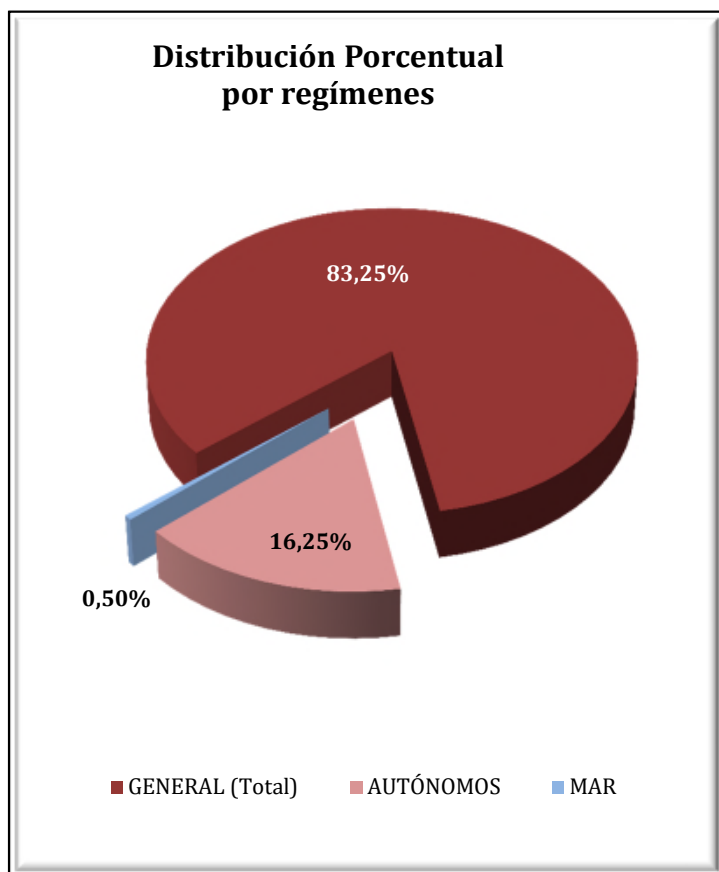

PAÍS VASCO
AFILIADOS EXTRANJEROS
DISTRIBUCIÓN POR SECTORES DE ACTIVIDAD

Media octubre 2019

SECTORES	RÉGIMEN GENERAL				RÉGIMEN ESP. TRAB. AUTÓNOMOS			
	UNIÓN EUROPEA	NO UNIÓN EUROPEA	TOTAL	% R. General	UNIÓN EUROPEA	NO UNIÓN EUROPEA	TOTAL	% R. Autónomos
Agricultura, Ganadería, Caza, Selvicultura y Pesca	108	181	289	0,49%	102	65	167	1,46%
Industrias Extractivas	4	3	7	0,01%	0	0	0	0,00%
Industria Manufacturera	2.390	3.953	6.342	10,82%	231	207	438	3,83%
Suministro de Energía Eléctrica, Gas, Vapor y Aire Acondicionado	5	8	13	0,02%	0	1	1	0,01%
Suministro de Agua, Actividades de Saneamiento, Gestión de Residuos y Descontaminación	70	175	245	0,42%	2	2	4	0,03%
Construcción	1.983	2.923	4.906	8,37%	2.188	1.203	3.391	29,63%
Comercio; Reparación vehículos motor y motocicletas	1.435	4.684	6.118	10,43%	460	2.291	2.751	24,04%
Transporte y Almacenamiento	1.686	1.124	2.810	4,79%	258	379	637	5,56%
Hostelería	2.067	8.092	10.159	17,32%	430	1.331	1.761	15,39%
Información y Comunicaciones	153	212	366	0,62%	64	106	170	1,48%
Actividades Financieras y de Seguros	46	47	93	0,16%	10	24	34	0,30%
Actividades Inmobiliarias	30	75	105	0,18%	18	14	33	0,28%
Actividades Profesionales Científicas y Técnicas	815	843	1.658	2,83%	247	92	339	2,96%
Actividades Administrativas y Servicios Auxiliares	1.058	3.841	4.900	8,36%	158	170	328	2,86%
Administración Pública y Defensa; Seguridad Social Obligatoria	61	186	247	0,42%	1	0	1	0,01%
Educación	1.380	644	2.025	3,45%	283	106	389	3,40%
Actividades Sanitarias y Servicios Centrales	665	2.430	3.095	5,28%	77	63	140	1,23%
Actividades Artísticas, Recreativas y de Entretenimiento	321	504	825	1,41%	51	41	91	0,80%
Otros Servicios	255	949	1.203	2,05%	97	668	765	6,69%
Actividades de los Hogares como Empleadores de Personal Doméstico y Productores de Bienes y Servicios para uso Propio	22	31	53	0,09%	1	1	2	0,02%
Actividades de Organizaciones y Organismo Extraterritoriales	6	5	11	0,02%	0	2	2	0,02%
S.E. Agrario	693	1.412	2.105	3,59%				
S.E. Hogar	1.729	9.338	11.067	18,87%				
TOTAL	16.982	41.659	58.641	100,00%	4.678	6.766	11.444	100,00%

PAÍS VASCO

AFILIADOS MEDIOS EXTRANJEROS.

DISTRIBUCIÓN POR RÉGIMEN Y PAÍS DE PROCEDENCIA

Media octubre 2019

PAÍSES	TOTAL GENERAL	General	S.E. Agrario	S.E. Hogar	AUTÓNOMOS	MAR	CARBÓN	TOTAL
UNIÓN EUROPEA								
ALEMANIA	525	521	1	3	186			711
AUSTRIA	42	40		2	10	1		53
BELGICA	80	80	0		31			111
BULGARIA	633	527	25	81	68	2		704
CHIPRE	3	3						3
CROACIA	61	60		1	4	1		66
DINAMARCA	19	19			12	1		32
ESLOVAQUIA	50	47	0	3	15			65
ESLOVENIA	21	20		1	7			28
ESTONIA	2	2				0		3
FINLANDIA	24	24			6			30
FRANCIA	1.135	1.124	2	9	347	9		1.491
GRECIA	53	51	1	1	9			62
HUNGRIA	42	41		1	8			50
IRLANDA	205	204	1		67			272
ITALIA	1.491	1.472	5	15	348	2		1.841
LETONIA	57	56		1	6			63
LITUANIA	68	63	0	5	15			83
LUXEMBURGO	2	2						2
MALTA	2	2			1			3
PAISES BAJOS	126	123	1	2	39			165
POLONIA	377	365	5	8	36	1		415
PORTUGAL	3.562	3.095	298	169	648	34		4.245
REINO UNIDO	743	738	1	4	275	1		1.019
REPUBLICA CHECA	62	59		3	13			75
RUMANIA	7.555	5.785	351	1.419	2.508	14		10.077
SUECIA	40	39		1	17			57
TOTAL UNIÓN EUROPEA	16.982	14.560	693	1.729	4.678	67		21.727
NO UNIÓN EUROPEA								
MARRUECOS	5.808	4.987	438	383	965	21		6.794
NICARAGUA	3.984	1.340	49	2.596	117	1		4.102
COLOMBIA	3.379	2.921	21	437	433			3.812
CHINA	1.228	1.197		30	1.780			3.008
BOLIVIA	2.664	1.552	61	1.051	311	1		2.976
PARAGUAY	2.595	1.198	13	1.384	199			2.794
PAKISTAN	1.617	1.495	90	32	545			2.161
HONDURAS	1.943	825	21	1.098	65	2		2.010
VENEZUELA	1.740	1.548	1	191	226	5		1.972
SENEGAL	1.578	1.257	228	94	90	187		1.856
RESTO PAISES	15.122	12.590	491	2.042	2.035	69		17.227
TOTAL NO UE	41.659	30.909	1.412	9.338	6.766	286		48.711
TOTAL EXTRANJEROS	58.641	45.469	2.105	11.067	11.444	353		70.438

LA RIOJA
AFILIACIÓN DE EXTRANJEROS
DISTRIBUCIÓN POR REGÍMENES

Media octubre 2019

REGÍMENES	GENERAL (Total)	General	S.E. Agrario	S.E. Hogar	AUTÓNOMOS	MAR	CARBÓN	TOTAL
DE LA UNIÓN EUROPEA	7.426	5.050	1.590	785	1.082	0	0	8.507
DE PAÍSES NO UNIÓN EUROPEA	8.220	5.796	1.848	577	994	0	0	9.214
TOTAL EXTRANJEROS	15.646	10.846	3.438	1.362	2.076	0	0	17.722

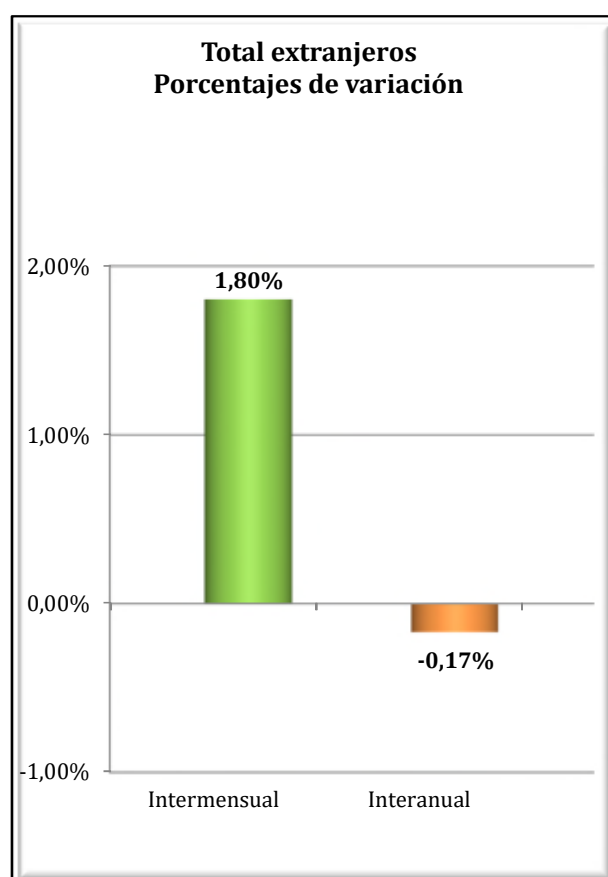
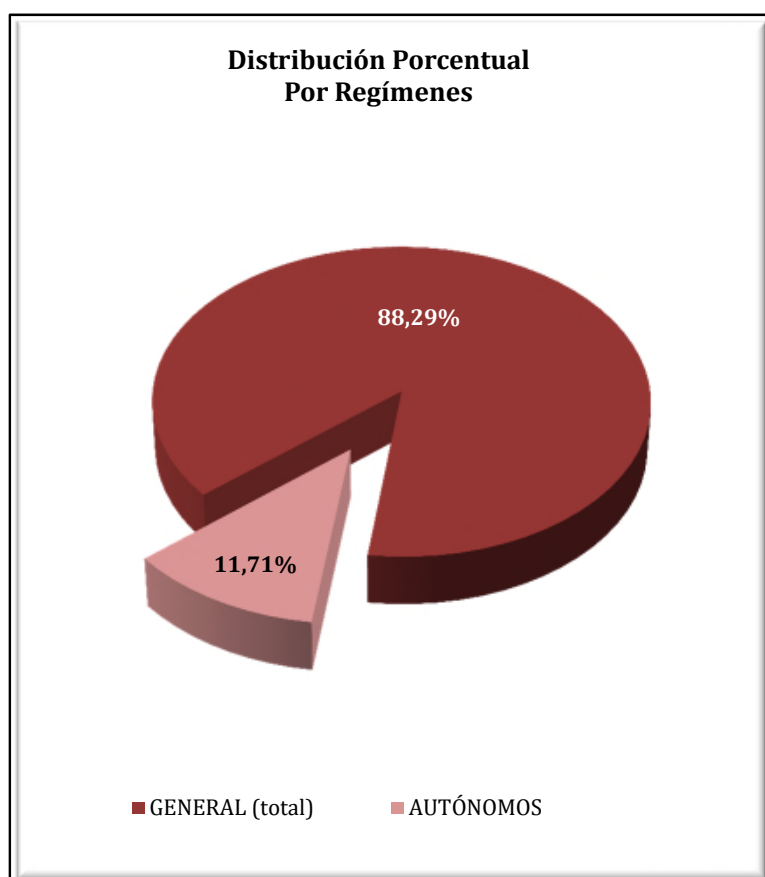

LA RIOJA
AFILIACIÓN DE EXTRANJEROS
DISTRIBUCIÓN POR SECTORES DE ACTIVIDAD

Media octubre 2019

SECTORES	RÉGIMEN GENERAL				RÉGIMEN ESP. TRAB. AUTÓNOMOS			
	UNIÓN EUROPEA	NO UNIÓN EUROPEA	TOTAL	% R. General	UNIÓN EUROPEA	NO UNIÓN EUROPEA	TOTAL	% R. Autónomos
Agricultura, Ganadería, Caza, Selvicultura y Pesca	168	273	441	2,82%	33	18	50	2,42%
Industrias Extractivas	5	15	20	0,13%	1	0	1	0,05%
Industria Manufacturera	1.009	1.675	2.684	17,15%	40	47	87	4,18%
Suministro de Energía Eléctrica, Gas, Vapor y Aire Acondicionado	0	0	0	0,00%	0	0	0	0,00%
Suministro de Agua, Actividades de Saneamiento, Gestión de Residuos y Descontaminación	27	48	75	0,48%	0	1	1	0,05%
Construcción	593	621	1.214	7,76%	407	133	540	26,01%
Comercio; Reparación vehículos motor y motocicletas	529	568	1.097	7,01%	133	370	503	24,22%
Transporte y Almacenamiento	574	168	742	4,74%	84	29	113	5,46%
Hostelería	960	1.045	2.005	12,81%	200	181	381	18,35%
Información y Comunicaciones	26	27	53	0,34%	11	24	35	1,70%
Actividades Financieras y de Seguros	8	8	16	0,10%	7	1	8	0,38%
Actividades Inmobiliarias	12	4	15	0,10%	3	1	4	0,19%
Actividades Profesionales Científicas y Técnicas	57	29	86	0,55%	18	15	33	1,59%
Actividades Administrativas y Servicios Auxiliares	469	613	1.082	6,91%	38	25	63	3,03%
Administración Pública y Defensa; Seguridad Social Obligatoria	29	30	59	0,38%	0	0	0	0,00%
Educación	171	100	271	1,73%	45	20	65	3,14%
Actividades Sanitarias y Servicios Centrales	255	382	637	4,07%	5	10	15	0,74%
Actividades Artísticas, Recreativas y de Entretenimiento	80	109	189	1,21%	15	5	20	0,96%
Otros Servicios	71	76	147	0,94%	41	115	156	7,52%
Actividades de los Hogares como Empleadores de Personal Doméstico y Productores de Bienes y Servicios para uso Propio	9	4	13	0,08%	0	0	0	0,00%
Actividades de Organizaciones y Organismo Extraterritoriales	0	0	0	0,00%	0	0	0	0,00%
S.E. Agrario	1.590	1.848	3.438	21,98%				
S.E. Hogar	785	577	1.362	8,70%				
TOTAL	7.426	8.220	15.646	100,00%	1.082	994	2.076	100,00%

LA RIOJA
AFILIACIÓN DE EXTRANJEROS
DISTRIBUCIÓN POR PAÍSES DE PROCEDENCIA

Media octubre 2019

PAÍSES	TOTAL GENERAL	General	S.E. Agrario	S.E. Hogar	AUTÓNOMOS	MAR	CARBÓN	TOTAL
UNIÓN EUROPEA								
ALEMANIA	30	29	0	1	12			42
AUSTRIA								
BELGICA	10	10			1			11
BULGARIA	348	289	31	28	38			386
CHIPRE	1	1			1			2
CROACIA	7	6		1				7
DINAMARCA	3	3			2			5
ESLOVAQUIA	23	22		1	1			24
ESLOVENIA	1	1						1
ESTONIA								
FINLANDIA	1	1						1
FRANCIA	85	84	1		30			115
GRECIA	8	8	0		2			10
HUNGRÍA	11	9	1	1	6			17
IRLANDA	13	13			8			21
ITALIA	204	198	1	6	57			261
LETONIA	2	2	0		2			4
LITUANIA	12	12			2			14
LUXEMBURGO								
MALTA								
PAISES BAJOS	8	7	1		4			12
POLONIA	75	71	2	2	22			97
PORTUGAL	1.098	512	571	15	79			1.177
REINO UNIDO	87	85	1	1	33			119
REPUBLICA CHECA	2	2			2			4
RUMANIA	5.395	3.684	981	730	781			6.176
SUECIA	1	1						1
TOTAL UNIÓN EUROPEA	7.426	5.050	1.590	785	1.082			8.507
NO UNIÓN EUROPEA								
MARRUECOS	2.346	1.316	940	91	141			2.487
COLOMBIA	696	595	31	69	77			772
PAKISTAN	601	488	110	3	117			719
BOLIVIA	555	395	20	141	52			608
ECUADOR	496	400	47	49	33			529
GEORGIA	368	287	43	38	12			380
MALI	358	144	212	1				358
CHINA	93	92	1		243			336
ARGELIA	268	168	96	4	12			279
SENEGAL	238	93	144	1	2			240
RESTO PAISES	2.202	1.818	205	179	306			2.508
TOTAL NO UNIÓN EUROPEA	8.220	5.796	1.848	577	994			9.214
TOTAL EXTRANJEROS	15.646	10.846	3.438	1.362	2.076			17.722

CEUTA
AFILIACIÓN DE EXTRANJEROS
DISTRIBUCIÓN POR REGÍMENES

Media octubre 2019

REGÍMENES	GENERAL (Total)	General	S.E. Agrario	S.E. Hogar	AUTÓNOMOS	MAR	CARBÓN	TOTAL
DE LA UNIÓN EUROPEA	46	46	0	0	29	0	0	75
DE PAÍSES NO UNIÓN EUROPEA	3.182	1.186	3	1.993	312	8	0	3.502
TOTAL EXTRANJEROS	3.228	1.233	3	1.993	341	8	0	3.577

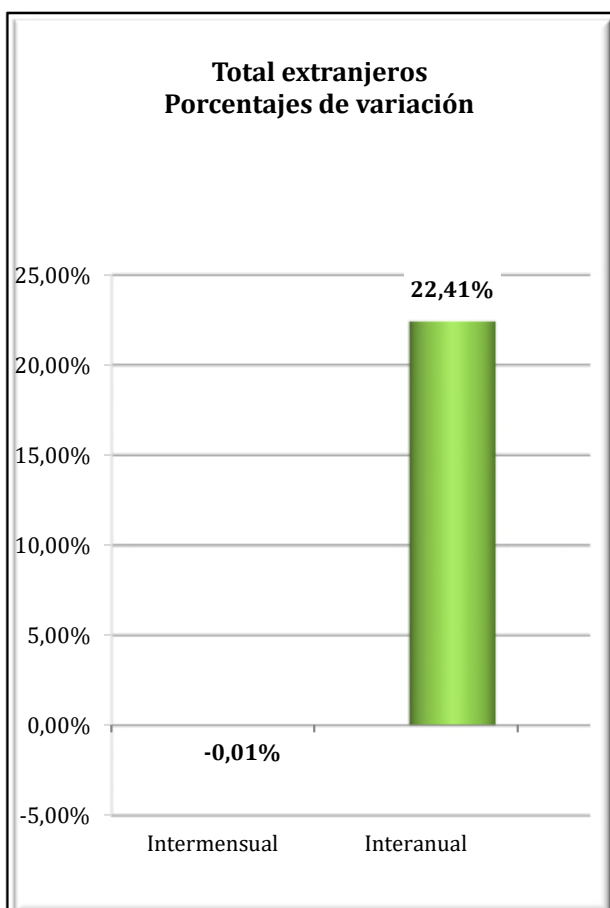
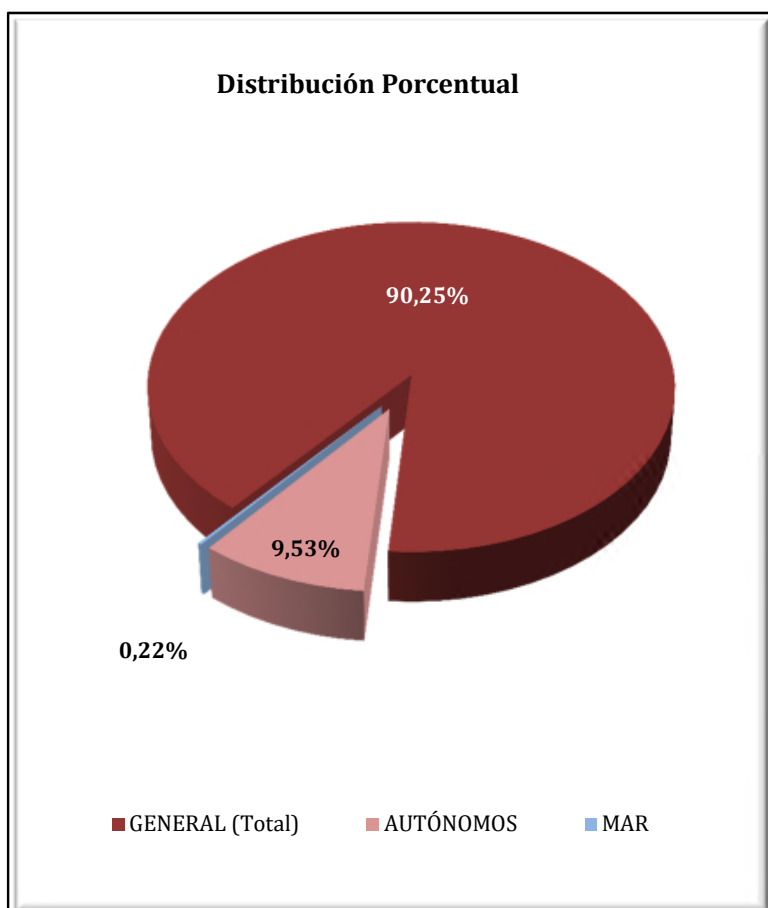

CEUTA
AFILIADOS EXTRANJEROS
DISTRIBUCIÓN POR SECTORES DE ACTIVIDAD

Media octubre 2019

SECTORES	RÉGIMEN GENERAL				RÉGIMEN ESP. TRAB. AUTÓNOMOS			
	UNIÓN EUROPEA	NO UNIÓN EUROPEA	TOTAL	% R. General	UNIÓN EUROPEA	NO UNIÓN EUROPEA	TOTAL	% R. Autónomos
Agricultura, Ganadería, Caza, Selvicultura y Pesca	0	0	0	0,00%	0	0	0	0,00%
Industrias Extractivas	0	1	1	0,03%	0	0	0	0,00%
Industria Manufacturera	2	50	52	1,60%	1	4	5	1,47%
Suministro de Energía Eléctrica, Gas, Vapor y Aire Acondicionado	0	0	0	0,00%	0	0	0	0,00%
Suministro de Agua, Actividades de Saneamiento, Gestión de Residuos y Descontaminación	1	2	3	0,08%	0	0	0	0,00%
Construcción	5	236	241	7,46%	0	22	22	6,33%
Comercio; Reparación vehículos motor y motocicletas	5	347	352	10,90%	15	200	215	62,98%
Transporte y Almacenamiento	2	25	27	0,83%	2	19	21	6,11%
Hostelería	6	278	283	8,77%	2	25	27	7,91%
Información y Comunicaciones	1	6	7	0,21%	1	0	1	0,29%
Actividades Financieras y de Seguros	0	1	1	0,03%	0	0	0	0,00%
Actividades Inmobiliarias	1	0	1	0,03%	0	1	1	0,29%
Actividades Profesionales Científicas y Técnicas	3	8	11	0,33%	2	5	7	2,05%
Actividades Administrativas y Servicios Auxiliares	0	82	82	2,54%	1	3	4	1,17%
Administración Pública y Defensa; Seguridad Social Obligatoria	2	24	26	0,79%	0	0	0	0,00%
Educación	4	5	10	0,29%	5	0	5	1,47%
Actividades Sanitarias y Servicios Centrales	9	46	55	1,70%	0	6	6	1,76%
Actividades Artísticas, Recreativas y de Entretenimiento	4	10	14	0,44%	0	1	1	0,29%
Otros Servicios	1	67	68	2,10%	0	27	27	7,87%
Actividades de los Hogares como Empleadores de Personal Doméstico y Productores de Bienes y Servicios para uso Propio	0	1	1	0,03%	0	0	0	0,00%
Actividades de Organizaciones y Organismo Extraterritoriales	0	0	0	0,00%	0	0	0	0,00%
S.E. Agrario	0	3	3	0,08%				
S.E. Hogar	0	1.993	1.993	61,73%				
TOTAL	46	3.182	3.228	100,00%	29	312	341	100,00%

CEUTA
AFILIADOS EXTRANJEROS

DISTRIBUCIÓN POR PAÍSES DE PROCEDENCIA

Media octubre 2019

PAÍSES	TOTAL GENERAL	General (1)	S.E. Agrario	S.E. Hogar	AUTÓNOMOS	MAR	CARBÓN	TOTAL
UNIÓN EUROPEA								
ALEMANIA	2	2			4			6
AUSTRIA	2	2						2
BELGICA	1	1			2			3
BULGARIA								
CHIPRE								
CROACIA								
DINAMARCA	1	1						1
ESLOVAQUIA								
ESLOVENIA								
ESTONIA								
FINLANDIA								
FRANCIA	3	3			2			5
GRECIA	2	2						2
HUNGRIA	2	2						2
IRLANDA	2	2			1			3
ITALIA	8	8			6			14
LETONIA								
LITUANIA	1	1						1
LUXEMBURGO								
MALTA								
PAISES BAJOS	2	2			6			8
POLONIA	3	3			1			4
PORTUGAL	10	10			1			11
REINO UNIDO	1	1			4			5
REPUBLICA CHECA								
RUMANIA	6	6			2			8
SUECIA	1	1						1
TOTAL UNIÓN EUROPEA	46	46			29			75
NO UNIÓN EUROPEA								
MARRUECOS	3.107	1.119	2	1.986	237	8		3.351
CHINA	24	23		1	56			80
COLOMBIA	8	7		1				8
VENEZUELA	6	6			1			7
NEPAL	6	2		4				6
SIRIA (REPUBLICA ARABE)	3	3			2			5
CUBA	4	4			1			5
BRASIL	2	2			2			4
INDIA	1	1			3			4
ARGENTINA	4	4						4
RESTO PAISES	17	15	1	1	11			28
TOTAL NO UNIÓN EUROPEA	3.182	1.186	3	1.993	312	8		3.502
TOTAL EXTRANJEROS	3.228	1.233	3	1.993	341	8		3.577

MELILLA

AFILIACIÓN DE EXTRANJEROS

DISTRIBUCIÓN POR REGÍMENES

Media octubre 2019

REGÍMENES	GENERAL (Total)	General	S.E. Agrario	S.E. Hogar	AUTÓNOMOS	MAR	CARBÓN	TOTAL
DE LA UNIÓN EUROPEA	76	76	0	0	101	0	0	176
DE PAÍSES NO UNIÓN EUROPEA	3.943	2.348	5	1.589	957	2	0	4.902
TOTAL EXTRANJEROS	4.019	2.424	5	1.589	1.058	2	0	5.079

Distribución Porcentual

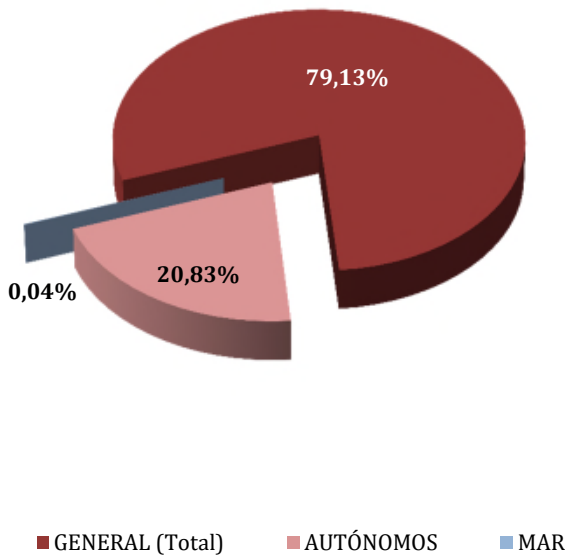

**Total extranjeros
Porcentajes de variación**

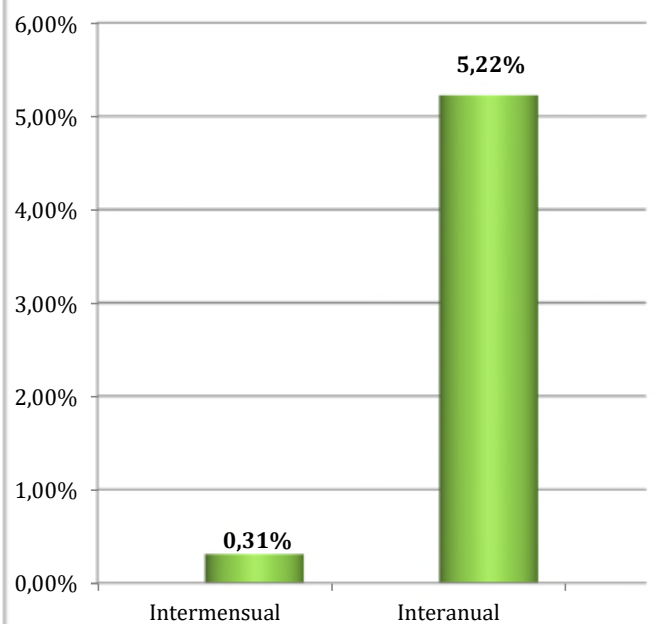

MELILLA
AFILIADOS EXTRANJEROS
DISTRIBUCIÓN POR SECTORES DE ACTIVIDAD

Media octubre 2019

SECTORES	RÉGIMEN GENERAL				RÉGIMEN ESP. TRAB. AUTÓNOMOS			
	UNIÓN EUROPEA	NO UNIÓN EUROPEA	TOTAL	% R. General	UNIÓN EUROPEA	NO UNIÓN EUROPEA	TOTAL	% R. Autónomos
Agricultura, Ganadería, Caza, Selvicultura y Pesca	0	0	0	0,00%	0	0	0	0,00%
Industrias Extractivas	0	0	0	0,00%	0	1	1	0,09%
Industria Manufacturera	2	133	135	3,37%	3	27	30	2,88%
Suministro de Energía Eléctrica, Gas, Vapor y Aire Acondicionado	1	1	2	0,05%	0	0	0	0,00%
Suministro de Agua, Actividades de Saneamiento, Gestión de Residuos y Descontaminación	0	41	41	1,02%	0	0	0	0,00%
Construcción	4	533	537	13,35%	11	78	89	8,45%
Comercio; Reparación vehículos motor y motocicletas	8	574	582	14,49%	52	582	634	59,96%
Transporte y Almacenamiento	2	85	87	2,16%	0	121	122	11,52%
Hostelería	3	498	501	12,46%	5	48	53	4,97%
Información y Comunicaciones	1	9	10	0,25%	1	6	7	0,67%
Actividades Financieras y de Seguros	0	1	1	0,02%	2	0	2	0,19%
Actividades Inmobiliarias	0	1	1	0,02%	1	0	1	0,09%
Actividades Profesionales Científicas y Técnicas	1	24	26	0,64%	7	15	22	2,08%
Actividades Administrativas y Servicios Auxiliares	2	222	224	5,58%	2	17	19	1,80%
Administración Pública y Defensa; Seguridad Social Obligatoria	2	37	39	0,98%	0	0	0	0,00%
Educación	28	13	41	1,02%	9	15	24	2,25%
Actividades Sanitarias y Servicios Centrales	13	118	131	3,26%	0	7	7	0,66%
Actividades Artísticas, Recreativas y de Entretenimiento	8	31	39	0,98%	2	3	5	0,51%
Otros Servicios	0	27	27	0,67%	5	36	41	3,87%
Actividades de los Hogares como Empleadores de Personal Doméstico y Productores de Bienes y Servicios para uso Propio	0	0	0	0,00%	0	0	0	0,00%
Actividades de Organizaciones y Organismo Extraterritoriales	0	0	0	0,00%	0	0	0	0,00%
S.E. Agrario	0	5	5	0,13%				
S.E. Hogar	0	1.589	1.589	39,55%				
TOTAL	76	3.943	4.019	100,00%	101	957	1.058	100,00%

MELILLA
AFILIADOS EXTRANJEROS
DISTRIBUCIÓN POR PAÍSES DE PROCEDENCIA

Media octubre 2019

PAÍSES	TOTAL GENERAL	General	S.E. Agrario	S.E. Hogar	AUTÓNOMOS	MAR	CARBÓN	TOTAL
UNIÓN EUROPEA								
ALEMANIA	5	5			18			23
AUSTRIA								
BELGICA	2	2			23			25
BULGARIA	1	1						1
CHIPRE								
CROACIA								
DINAMARCA								
ESLOVAQUIA								
ESLOVENIA								
ESTONIA	1	1						1
FINLANDIA								
FRANCIA	9	9			13			22
GRECIA	1	1						1
HUNGRIA								
IRLANDA	3	3			3			6
ITALIA	9	9			5			14
LETONIA	1	1						1
LITUANIA	1	1						1
LUXEMBURGO								
MALTA	1	1						1
PAISES BAJOS	5	5			32			37
POLONIA	8	8						8
PORTUGAL	1	1						1
REINO UNIDO	20	20			5			25
REPUBLICA CHECA								
RUMANIA	8	8			2			10
SUECIA								
TOTAL UNIÓN EUROPEA	76	76			101			176
NO UNIÓN EUROPEA								
MARRUECOS	3.840	2.249	5	1.585	914	2		4.755
CHINA	14	14			20			34
VENEZUELA	10	9		1	4			14
NEPAL	8	7		1				8
BRASIL	6	6			1			7
CUBA	6	6			1			7
ESTADOS UNIDOS	4	4			2			6
ARGELIA	6	6						6
ARGENTINA	3	3			1			4
CHILE	3	3			1			4
RESTO PAISES	43	41		2	13			56
TOTAL NO UE	3.943	2.348	5	1.589	957	2		4.902
TOTAL EXTRANJEROS	4.019	2.424	5	1.589	1.058	2		5.079